

Evaluación Cualitativa, Presupuestaria y Cuantitativa



DEPORTE

ENCUENTROS EDUCATIVOS

EDUCACIÓN

SALUD

EVALUACIÓN
CUALITATIVA

UDOP

Evaluación Medidas 2013/14:

Acción 22: Modificar y ampliar la convocatoria de los Encuentros Educativos de Promoción del Aeróbic y Bailes Deportivos desde un concepto más amplio de Fitness, para fomentar la práctica del deporte salud en alumnos/as de Enseñanza Secundaria.

Valoración: De la única jornada de Aeróbic y Bailes Deportivos que se realizaba hasta esta edición, en la que este año han intervenido 4 municipios y 144 participantes; se ha ampliado a 104 participantes más y 6 municipios en total, gracias a las 3 jornadas de Fitness celebradas en EGO Sport Center. Con ello se ha dado la posibilidad a que los centros educativos de la ESO de la provincia tengan una alternativa más de intervención deportiva con los Encuentros Educativos de Promoción Deportiva. Estas convocatorias deben continuar realizándose en horario lectivo, aunque ésta cuestión se contraponga a la definición de deporte en edad escolar, ya que de otro modo los centros escolares, hoy por hoy, tendrían muy difícil participar en las mismas por la poca disponibilidad de los docentes a implicarse en horario extraescolar. Es necesario analizar qué época del año sería la más propicia para los centros educativos pudieran asistir y asegurarse una más amplia participación, ya que parece ser que el primer cuatrimestre del curso escolar no es el más adecuado.

También es importante aclarar que si se quiere crecer en número de centros que intervengan sería necesario correr con el gasto del transporte a los municipios pequeños como se ha hecho finalmente con la jornada de Aerobic y Bailes Deportivos. Habría que insistir en la difusión a los Centros Educativos y buscar canales que nos aseguren que llegamos a ellos ya que de las 6 jornadas de Fitness programadas sólo llegaron realizarse tres, cuando hubo centros educativos que a posteriori nos notificaron que no habían recibido ninguna información.

Otro punto a destacar y que podría facilitar la participación de los centros educativos es reducir las distancias del centro educativo al punto donde se realizarse la actividad, por ello sería conveniente buscar además otros espacios deportivos donde realizar los Encuentros.

Acción 32: Incrementar la dotación presupuestaria destinada a este contenido del programa

Valoración: En la edición 2013-14, de los 50.220 € presupuestados para los encuentros, 14.020 € corresponden al último cuatrimestre de 2013 y 36.200 € para el resto. Finalmente ha sobrado crédito presupuestario en este contenido ya que no se han realizado, por distintos motivos, actividades programadas como ha sido la segunda jornada de Ajedrez, la segunda de Judo, la jornada prevista de kárate, tres jornadas de Fitness, y la segunda de Atletas completo popular.

La demanda de determinadas federaciones y clubes colaboradores es de aumentar el número de jornadas, así es el caso de las modalidades Pre-minibasket, Balonmano a 5, Rugby, Atletismo y E. E. para Pequeños Municipios. Igualmente hay nuevas demandas para incorporar modalidades que harán crecer este contenido básico del programa. Por lo que se necesitará incrementar ligeramente la asignación presupuestaria de la pasada edición.

Acción 33: Incrementar la programación de “Encuentros” en el primer cuatrimestre de la “temporada”.

Valoración: Hay federaciones y clubes que colaboran en los Encuentros Educativos de Promoción Deportiva que tienen un especial interés en que alguna de la jornadas de los Encuentros se realicen en el último cuatrimestre del año, bien porque es el periodo de la temporada propio para ello, como es el caso del campo a través; bien porque lo consideran apropiado para promocionar sus modalidades para la implantación de escuelas deportivas; situación planteada para el ajedrez, bádminton, rugby, tenis de mesa, esgrima, pre-minibasket, balonmano a 5, minivoley, judo y frontón. Esto provoca que se acumulen muchas actuaciones en corto periodo de tiempo y sea difícil la presencia de técnicos del departamento en todos y cada uno de ellos. Por ello, se hace necesario establecer un protocolo de actuación para que en aquellos Encuentros que no sea necesario la presencia de técnicos, las federaciones y clubes puedan suplir a aquellos. Esto facilitará que a petición de federaciones y clubes se pueda llevar a cabo ese incremento de actuaciones en el primer cuatrimestre de la temporada, y además, se pueda introducir así mismo otras actuaciones como Encuentros Educativos de Fitnes y Bailes Deportivos y Encuentros para Pequeños Municipios, así como Deporte y Solidaridad.

Acción 34: Aumentar el número de jornadas a realizar por modalidad deportiva en función de la demanda de participación.

Valoración: En la edición 2013-14 ha habido modalidades deportivas como el pre-minibasket, balonmano a 5, gimnasia rítmica, que vienen teniendo amplia participación y otras como el rugby que ha aumentado el número de participantes respecto a la anterior edición lo que ha provocado que la federaciones respectivas hayan solicitado un justificado aumento de una jornada más para la próxima edición 2014-15.

Sin embargo hay otras modalidades como ajedrez que han tenido escasa participación y no sería necesaria una segunda jornada para la edición 2014-15. Así mismo el minifútbol ha tenido poca participación por lo que también podrían reducirse su número de convocatorias o incluso plantarse su no inclusión en el programa, entendiendo que esta modalidad ya cuenta con una oferta suficiente de promoción a través de distintos operadores. Igualmente en el caso del tenis, que ha contado con tres jornadas en distintos puntos de la provincia, ha contado con una participación muy desigual según sedes, se podría replantear el número de convocatorias a realizar para procurar rentabilizar la relación participación/gasto.

Acción 35: Ofrecer la posibilidad de elección a los centros participantes en los Encuentros Educativos de Promoción Deportiva en Pequeños Municipios entre Deporte Aventura o Multideporte.

Valoración: En la edición 2013-14 se ha seguido posibilitando la participación de centros escolares de los municipios menores de 2.000 habitantes a través de los Encuentros Educativos de Promoción Deportiva para Pequeños Municipios. En esta edición han sido 21 los municipios participantes (Abla, Alcontar, Armuña, Bacares, Bayarque, Lúcar, Purchena, Alcolea, Fondón, Lucainena Ohanes, Senés, Uleila del Campo, María, Tahal, Cantoria, Felix, Alhabia, Alicún, Gérgal y Huécija) con un total de 287 participantes, llevándose a cabo 5 encuentros. Uno de los aciertos fue posibilitar la elección de realizar por un lado Deporte Aventura en el Medio Natural, como fueron las dos jornadas realizadas en la Zona Recreativa de La Jordana de Serón y los tres encuentros de promoción Multideportiva en la UAL en Almería.

Para una próxima edición se podría estudiar la posibilidad que las actuaciones de carácter multideportivo también se realizaran en algún municipio del interior que cuente con Centro Deportivo (como pudiera ser Huércal Overa) con el fin de acortar las distancias entre los centros educativos participantes y la sede de la actividad y así disminuir el tiempo de desplazamiento. Incluso se podría aumentar la diversidad de actuaciones incorporando una tercera como sería senderismo y travesías por montaña.

Acción 36: Analizar nuevas propuestas por parte de Delegaciones Provinciales que puedan incorporar al programa, bien al inicio del mismo o durante el periodo Enero/Junio según disponibilidad presupuestaria

Valoración: Las nuevas modalidades incorporadas en esta edición han tenido diversa aceptación en cuanto se refiere a la participación. En Frontón han participado 7 municipios (Gádor, Balanegra, Huécija, Ohanes, Viator, Alhama de Almería y Benahadux) con un total de 58 participantes entre las dos jornadas que se celebraron. La implicación de la federación ha sido total colaborando en todos los aspectos para el buen desarrollo de las jornadas y volviendo a proponer para la edición 2014-15 dos jornadas.

La modalidad de kárate ni se llegó a convocar, pese a las gestiones con la federación y su disposición de realizar una jornada, que a última hora no se llevó a cabo, teniendo redactada la normativa y apunto de lanzarla. Sí nos comunicaron su intención de llevarla a cabo para la próxima edición 2014-15, ya que por diversos motivos no pudieron dedicarle todo el tiempo que la actuación necesitaba.

En cuanto al Encuentro Educativo de Promoción de Travesía y Carreras por Montaña, tuvo escasa participación (44 participantes de tres municipios: Almería, Balanegra y El Ejido) respecto a la prevista. Quizás fuera la fecha de la actuación (16 de junio) la que de alguna manera hiciera que la participación no fuera la esperada. La Federación de Montaña propone para la edición 2014-15 realizar la actuación en primavera.

Acción 37: Investigar nuevas propuestas técnicas relacionadas con modalidades ya convocadas que puedan enriquecer la labor de promoción de éstas.

Valoración: Se ha introducido por primera vez nuevas propuestas técnicas en modalidades como Minivoley y Minifútbol con motivo de intentar enriquecer la labor de promoción de éstas. Así en Minivoley, parte del tiempo de la actividad en la última jornada se ha destinado a dar a conocer y practicar la modalidad de catchvoley. La participación por municipios no ha mejorado, sí en número de participantes y equipos.

Igualmente se ha introducido en la tercera jornada de Minifútbol un espacio para jugar al Fútbol indoor, pero por la participación obtenida de equipos y participantes no parece que esto sirva de motivación para subir el índice de participación. Esta modalidad estimamos que puede dejar de ser promocionada ya que existe suficiente oferta para dar respuesta a las necesidades de las escuelas deportivas de la provincia.

| CATEGORÍAS | ENCUENTROS EDUCATIVOS 2013/14 | Entidades Colaboradoras |
|--|---|---|
| PROMOCIÓN TECNIFICACIÓN | Encuentro de Promoción del Ajedrez: Jornada Formación | Delegación Provincial Ajedrez |
| SUB 8 SUB 10 SUB 12 SUB 14 | Encuentro de Promoción del Ajedrez: Jornada Competición (Suspendido) | Delegación Provincial Ajedrez |
| BENJAMÍN ALEVÍN INFANTIL CADETE JUVENIL | Encuentros de Promoción del Atletismo: Campo a Través Popular (2 Encuentros) | Delegación Provincial de Atletismo / Ayuntamientos de Huercal Overa y Roquetas de Mar |
| BENJAMÍN ALEVÍN | Encuentro de Promoción del Atletismo: Jugando al Atletismo | Delegación Provincial Atletismo |
| BENJAMÍN ALEVÍN INFANTIL CADETE | Encuentros de Promoción del Atletismo en Pista Popular (2 Encuentros Programados. Suspendida primera convocatoria por clima) | Delegación Provincial Atletismo |
| PROMOCIÓN MIXTA | Encuentro de Promoción del Balonmano a 5 (3 Encuentros) | Delegación Provincial Balonmano |
| BENJAMÍN ALEVÍN (*) INFANTIL (*) CADETE (*) JUVENIL (*) (*) Solo en Encuentro "Navidad, Baloncesto y Solidaridad" | Encuentros Deporte y Solidaridad (Balonmano a 5 / Minibasket / Minifútbol / Minivoley / Navidad baloncesto y solidaridad) | Club Baloncesto Almería |
| PREBENJAMÍN BENJAMÍN ALEVÍN INFANTIL | Encuentros de Promoción de la Gimnasia Rítmica (3 Encuentros) | Club Indalrítmica |
| PROMOCIÓN MIXTA | Encuentros de Promoción del Minibasket (3 Encuentros) | Delegación Provincial Baloncesto |
| PROMOCIÓN MIXTA | Encuentros de Promoción del Minifútbol (3 Encuentros) | Delegación Provincial Balonmano |
| PROMOCIÓN MIXTA | Encuentros de Promoción del Minivoley (3 Encuentros) | Delegación Provincial Balonmano |
| PROMOCIÓN TECNIFICACIÓN | Encuentro de Promoción del Tenis de Mesa: Jornada Tri-open y Tecnificación | Delegación Provincial Tenis de Mesa |
| BENJAMÍN MIXTA ALEVÍN MIXTA INF/CADT MIXTA | Encuentro de Promoción del Tenis de Mesa: Jornada Competición (Modificada sin visto bueno) | Delegación Provincial Tenis de Mesa |
| PROMOCIÓN TECNIFICACIÓN | Encuentros de Promoción de la Esgrima (3 Encuentros) | Delegación Provincial Esgrima |
| PROMOCIÓN SUB 8 MIXTA SUB 10 MIXTA SUB 12 MIXTA | Encuentros Educativos de Promoción del Rugby (2 Encuentros) | Club Rugby Costa de Almería |
| INICIACIÓN PROMOCIÓN | Encuentro Educativo de Promoción del Judo (2 Encuentros) | C. D. Alianza KSV |

| | | |
|--|--|---|
| INICIACIÓN PROMOCIÓN | Encuentro Educativo de Promoción del Bádminton (2 Encuentros) | Club Bádminton Almería |
| PRIMARIA | Encuentros Educativos de Promoción Deportiva para Pequeños Municipios (4 Encuentros) | Empresas servicios: Prodesur / Pipoca Sport (UAL) |
| SECUNDARIA | Encuentros Educativos de Promoción del Fitness y de los Bailes Deportivos (4 Encuentros Fitness- Suspendido 1 por falta de demanda- y 1 Bailes Deportivos) | Empresas servicios: Ego Sport Center / Factor deporte |
| 5º/6º PRIMARIA 1º/2º SECUNDARIA | Encuentros Educativos Aula del Mar (9 Encuentros) La Junta de Andalucía decide realizarlos en exclusiva | |
| ALEVÍN INFANTIL CADETE | Encuentro Educativo de Promoción del Frontón (2 Encuentros) | Delegación Provincial de Pelota |
| PREBENJAMÍN BENJAMÍN ALEVÍN INFANTIL CADETE | Encuentros Educativos de Promoción del Tenis (3 Encuentros) | Delegación Provincial de Tenis |
| BENJAMÍN ALEVÍN INFANTIL CADETE JUVENIL JUNIOR | Encuentro Educativo de Promoción del Kárate (Suspendido) | Delegación Provincial de Kárate |
| INFANTIL JUVENIL | Encuentro Educativo de Promoción de Travesías y Carreras por Montaña | Delegación Provincial de Montañismo |

Acción 39: En los “Encuentros de Promoción del Fitness” establecer la adscripción obligatoria del/los Municipio/s referencia de los Centros Escolares y el visto bueno de los Ayuntamientos correspondientes al formulario de inscripción de participantes realizadas por los centros.

Valoración: De los cuatro centros educativos que han participado, dos de ellos pertenecen a Almería y los otros a municipios de la provincia. Para facilitarles la participación no se ha exigido el visto bueno del ayuntamiento en esta ocasión, ha bastado la adscripción del centro al programa de Juegos Deportivos Provinciales y un listado firmado por la dirección del centro de los participantes. Sí se cree necesario que los municipios mayores de 10.000 habitantes sigan el mismo camino que el resto de grupos e participación, es decir, que para poder participar deben aportar el visto bueno del Ayuntamiento, con el fin que estos conozcan de su participación en el programa.

Acción 41: El marco de colaboración interadministrativa entre Junta de Andalucía y Diputación de Almería queda en suspenso ante la falta de voluntad de la Delegación Territorial de Educación, Cultura y Deporte de la Junta de Andalucía. Por tanto se convocan de forma unilateral los Encuentros de Fitness y Bailes Deportivos dirigidos exclusivamente a Centros de Secundaria, y se continúa con los Encuentros de promoción Multideportiva destinados especialmente a Colegios Rurales y/o de Enseñanza primaria de localidades de menos de 3.000 habitantes.

Por el mismo motivo los Encuentros Educativos de Promoción Multideportiva y Aula del Mar no se incluyen en los JDP ya que son convocados exclusivamente desde la Junta de Andalucía.

Valoración: La falta de colaboración entre estas instituciones ha supuesto que el índice de participación registrado en esta edición de los Encuentros Educativos de Promoción Deportiva haya sido inferior que en 2012/13. La decisión de la Delegación Territorial de Educación, Cultura y Deporte se conoce a instancias de los técnicos de la Diputación de Almería que una vez llegados los plazos para la programación de las actividades correspondientes intuyen que no existe interés en continuar con el desarrollo de acciones conjuntas tal y como establece el convenio, todavía vigente, entre ambas instituciones para la promoción del deporte en edad escolar en la provincia de Almería.

Acción 48: Modificar formato de los Boletines electrónicos de cada Encuentro Educativo de Promoción Deportiva con información previa y posterior a la celebración de sus diferentes convocatorias, ubicando esta información directamente en espacio web.

Valoración: Con respecto a la edición anterior 2012-13, la edición 2013-14 no ha variado mucho el formato del boletín, estructurado para dar información suficiente de los encuentros previos a su celebración y posteriores a ellos con un total de 7 boletines, que de forma mensual se han confeccionados desde el mes de octubre al mes de marzo ininterrumpidamente, aportando información fotos, comentarios, convocatorias, etc., que han servido para tener informados, vía correo electrónico, a todas las entidades y técnicos de la provincia que han participado en esta edición de los Juegos Deportivos Provinciales.

La mayor parte de del contenido informativo se ha hecho a base de vínculos a la web “Dipalme.org”, donde está disponible toda la información, documentación, etc., del programa. Debido a su carácter divulgativo, sería muy positivo seguir con esta herramienta de cara a la próxima edición 2014-15 de los Juegos Deportivos Provinciales, trasladándola incluso a todos los centros educativos de enseñanza que estuvieren interesados, aunque no estén adscritos al programa, como vía para captar nuevas entidades usuarias del programa e incrementar la participación.

Acción 71: Determinar procesos y distribución de responsabilidades que al respecto de la protección de los deportistas corresponden a las diferentes entidades de la estructura organizativa del programa.

Valoración: Hay que seguir sensibilizando a los responsables. Debería ser motivo de análisis y reflexión la aplicación o cumplimiento de esta acción en todos los municipios sedes del programa que nos lleven a un mejor cumplimiento de la misma.

Acción 72: Establecer procedimiento de solicitud de sede de actividad en el que se recogen los compromisos que se adquieren al respecto, con especial atención a la protección de deportistas.

Valoración: Ídem a la anterior. Ocupa y resuelve, ámbitos del contenido Ligas Educativas que anteriormente quedaban un tanto difusos. Consideramos beneficioso que los formularios para la solicitud de sede, mantengan la vigencia de toda la temporada, sin necesidad de hacer explícito la fase (apertura, provincial o clausura), a la que pertenece y, por tanto, no obligar a tener que repetir la cumplimentación de un documento de solicitud de sede a un municipio que ya la ha realizado dentro de la misma temporada.

DEPORTE

ENCUENTROS EDUCATIVOS

EDUCACIÓN

SALUD

EVALUACIÓN
PRESUPUESTARIA

JUDOP

RELACIÓN PRESUPUESTO/GASTOS POR ACTUACIONES CONVOCADAS

| Encuentros Educativos de Promoción Deportiva | Presup. | Actualiz.. Presup. | Gastos |
|--|--------------------|--------------------|--------------------|
| E. E. de Promoción del Ajedrez | 600,00 € | 600,00 € | 300,00 € |
| E. E. de Promoción del Campo a través | 5.064,21 € | 6.356,02 | 6.356,02 € |
| E. E. de Promoción del Atletismo Pista | 4.850,00 € | 4.850,00 € | 2.433,89 € |
| E. E. de Promoción del Balonmano 5 | 3.000,00 € | 2.631,00 € | 2.286,00 € |
| E. E. de Promoción de Jugando al Atletismo | 1.800,00 € | 1.800,00 € | 1.311,60 € |
| E. E. de Promoción del Esgrima | 900,00 € | 1.560,00 € | 1.776,00 € |
| E. E. de Promoción de la Gimnasia Rítmica | 2.500,00 € | 2.500,00 € | 2.062,50 € |
| E. E. de Promoción del Minibasket | 3.900,00 € | 3.602,52 € | 3.835,90 € |
| E. E. de Promoción del Minifútbol | 3.900,00 € | 2.910,00 € | 1.669,00 € |
| E. E. de Promoción del Minivoley | 3.300,00 € | 2.098,00 € | 2.256,66 € |
| E. E. de Promoción del Tenis de Mesa | 1.600,00 € | 1.521,50 € | 1.272,50 € |
| E. E. de Pequeños Municipios | 7.300,00 € | 7.300,00 € | 5.633,50 € |
| E. E. de Promoción del Aula del Mar | 3.000,00 € | 1.500,00 € | 0,00 € |
| E. E. de Deporte y Solidaridad (*) | 1.000,00 € | 1.000,00 € | 1.000,00 € |
| E. E. de Promoción del Rugby | 1.600,00 € | 1.250,00 € | 1.519,00 € |
| E. E. de Promoción del Bádminton | 1.600,00 € | 1.566,00 € | 1.764,00 € |
| E. E. de Promoción del Judo | 600,00 € | 600,00 € | 300,00 € |
| E. E. de Promoción de Fitness y Bailes Deportivos | 2.219,00 € | 1.145,00 € | 1.799,80 € |
| E. E. de Promoción del Frontón | 800,00 € | 930,00 € | 930,00 € |
| E. E. de Promoción del Tenis | 3.000,00 € | 3.000,00 € | 1.470,00 € |
| E. E. de Promoción de travesías y carreras por montaña | 0,00 € | 1.500,00 € | 931,32 € |
| E. E. de Promoción del Karate | 0,00 € | 300,00 € | 0,00 € |
| TOTAL | 52.533,21 € | 50.520,04 € | 40.907.69 € |

RELACIÓN PRESUPUESTO/GASTOS POR ACTUACIONES DESARROLLADAS

| E E P del Ajedrez | TOTAL | | | |
|----------------------|-----------------|-----------------|-----------------|-----------------|
| Conceptos Gasto | Presupuesto | Act. Presup. | Gastos | Balance |
| Servicios Técnicos | 600,00 € | 600,00 € | 300,00 € | 300,00 € |
| Transporte | 0,00 € | 0,00 € | 0,00 € | 0,00 € |
| Trofeos | 0,00 € | 0,00 € | 0,00 € | 0,00 € |
| Servicios Logísticos | 0,00 € | 0,00 € | 0,00 € | 0,00 € |
| Servicios Sanitarios | 0,00 € | 0,00 € | 0,00 € | 0,00 € |
| Material deportivo | 0,00 € | 0,00 € | 0,00 € | 0,00 € |
| TOTAL | 600,00 € | 600,00 € | 300,00 € | 300,00 € |

| E E P del Campo a Través | TOTAL | | | |
|--------------------------|-------------------|-------------------|-------------------|---------------|
| Conceptos Gasto | Presupuesto | Act. Presup. | Gastos | Balance |
| Servicios técnicos | 1.400,00 € | 1.198,68 € | 1.198,68 € | 0,00 € |
| Transporte | 2.000,00 € | 3.836,00 € | 3.836,00 € | 0,00 € |
| Trofeos | 200,00 € | 0,00 € | 0,00 € | 0,00 € |
| Servicios Logísticos | 1.264,21 € | 1.256,00 € | 1.256,00 € | 0,00 € |
| Servicios Sanitarios | 0,00 € | 0,00 € | 0,00 € | 0,00 € |
| Material deportivo | 200,00 € | 65,34 € | 65,34 € | 0,00 € |
| TOTAL | 5.064,21 € | 6.356,02 € | 6.356,02 € | 0,00 € |

| E E P Atletismo en Pista | TOTAL | | | |
|--------------------------|-------------------|-------------------|-------------------|-------------------|
| Conceptos Gasto | Presupuesto | Act. Presup. | Gastos | Balance |
| Servicios técnicos | 2.000,00 € | 2.000,00 € | 954,82 € | 1.045,18 € |
| Transporte | 2.000,00 € | 2.000,00 € | 1.267,10 € | 732,90 € |
| Trofeos | 350,00 € | 350,00 € | 0,00 € | 350,00 € |
| Servicios Logísticos | 0,00 € | 0,00 € | 0,00 € | 0,00 € |
| Servicios Sanitarios | 500,00 € | 500,00 € | 201,96 € | 298,04 € |
| Material deportivo | 0,00 € | 0,00 € | 10,01 € | 0,00 € |
| TOTAL | 4.850,00 € | 4.850,00 € | 2.433,89 € | 2.426,12 € |

RELACIÓN PRESUPUESTO/GASTOS POR ACTUACIONES DESARROLLADAS

| E E P Jugando al Atletismo | TOTAL | | | |
|----------------------------|-------------------|-------------------|-------------------|-----------------|
| Conceptos Gasto | Presupuesto | Act. Presup. | Gastos | Balance |
| Servicios técnicos | 800,00 € | 800,00 € | 700,00 € | 100,00 € |
| Transporte | 1.000,00 € | 1.000,00 € | 611,60 € | 388,40 € |
| Trofeos | 0,00 € | 0,00 € | 0,00 € | 0,00 € |
| Servicios Logísticos | 0,00 € | 0,00 € | 0,00 € | 0,00 € |
| Servicios Sanitarios | 0,00 € | 0,00 € | 0,00 € | 0,00 € |
| Material deportivo | 0,00 € | 0,00 € | 0,00 € | 0,00 € |
| TOTAL | 1.800,00 € | 1.800,00 € | 1.311,60 € | 488,40 € |

| E E P Balonmano a 5 | TOTAL | | | |
|----------------------|-------------------|-------------------|-------------------|-----------------|
| Conceptos Gasto | Presupuesto | Act. Presup. | Gastos | Balance |
| Servicios técnicos | 900,00 € | 900,00 € | 1.000,00 € | -100,00 € |
| Transporte | 2.100,00 € | 1.731,00 € | 1.286,00 € | 445,00 € |
| Trofeos | 0,00 € | 0,00 € | 0,00 € | 0,00 € |
| Servicios Sanitarios | 0,00 € | 0,00 € | 0,00 € | 0,00 € |
| Material deportivo | 0,00 € | 0,00 € | 0,00 € | 0,00 € |
| TOTAL | 3.000,00 € | 2.631,00 € | 2.286,00 € | 345,00 € |

* En el presupuesto inicial la previsión de gasto de la primera convocatoria de esta modalidad se contempló en la de "Deporte y Solidaridad"

| E E P Esgrima | TOTAL | | | |
|----------------------|-----------------|-------------------|-------------------|------------------|
| Conceptos Gasto | Presupuesto | Act. Presup. | Gastos | Balance |
| Servicios Técnicos | 900,00 € | 950,00 € | 950,00 € | 0,00 € |
| Transporte | 0,00 € | 610,00 € | 826,00 € | -216,00 € |
| Trofeos | 0,00 € | 0,00 € | 0,00 € | 0,00 € |
| Servicios Logísticos | 0,00 € | 0,00 € | 0,00 € | 0,00 € |
| Servicios Sanitarios | 0,00 € | 0,00 € | 0,00 € | 0,00 € |
| Material deportivo | 0,00 € | 0,00 € | 0,00 € | 0,00 € |
| TOTAL | 900,00 € | 1.560,00 € | 1.776,00 € | -216,00 € |

RELACIÓN PRESUPUESTO/GASTOS POR ACTUACIONES DESARROLLADAS

| E E P Gimnasia Rítmica | TOTAL | | | |
|------------------------|-------------------|-------------------|-------------------|-----------------|
| Conceptos Gasto | Presupuesto | Act. Presup. | Gastos | Balance |
| Servicios técnicos | 2.200,00 € | 2.200,00 € | 1.852,00 € | 348,00 € |
| Transporte | 0,00 € | 0,00 € | 0,00 € | 0,00 € |
| Trofeos | 300,00 € | 300,00 € | 0,00 € | 300,00 € |
| Servicios Logísticos | 0,00 € | 0,00 € | 210,50 € | -210,50 € |
| Servicios Sanitarios | 0,00 € | 0,00 € | 0,00 € | 0,00 € |
| Material deportivo | 0,00 € | 0,00 € | 0,00 € | 0,00 € |
| TOTAL | 2.500,00 € | 2.500,00 € | 2.062,50 € | 437,50 € |

| E E P Minibasket | TOTAL | | | |
|----------------------|-------------------|-------------------|-------------------|------------------|
| Conceptos Gasto | Presupuesto | Act. Presup. | Gastos | Balance |
| Servicios técnicos | 900,00 € | 900,00 € | 900,00 € | 0,00 € |
| Transporte | 3.000,00 € | 2.702,52 € | 2.935,90 € | -233,38 € |
| Trofeos | 0,00 € | 0,00 € | 0,00 € | 0,00 € |
| Servicios Logísticos | 0,00 € | 0,00 € | 0,00 € | 0,00 € |
| Servicios Sanitarios | 0,00 € | 0,00 € | 0,00 € | 0,00 € |
| Material deportivo | 0,00 € | 0,00 € | 0,00 € | 0,00 € |
| TOTAL | 3.900,00 € | 3.602,52 € | 3.835,90 € | -233,38 € |

| E E P Minifútbol | TOTAL | | | |
|----------------------|-------------------|-------------------|-------------------|-------------------|
| Conceptos Gasto | Presupuesto | Act. Presup. | Gastos | Balance |
| Servicios técnicos | 900,00 € | 900,00 € | 900,00 € | 0,00 € |
| Transporte | 3.000,00 € | 2.010,00 € | 769,00 € | 1.241,00 € |
| Trofeos | 0,00 € | 0,00 € | 0,00 € | 0,00 € |
| Servicios Logísticos | 0,00 € | 0,00 € | 0,00 € | 0,00 € |
| Servicios Sanitarios | 0,00 € | 0,00 € | 0,00 € | 0,00 € |
| Material deportivo | 0,00 € | 0,00 € | 0,00 € | 0,00 € |
| TOTAL | 3.900,00 € | 2.910,00 € | 1.669,00 € | 1.241,00 € |

* En el presupuesto inicial la previsión de gasto de la primera convocatoria de esta modalidad se contempló en la de "Deporte y Solidaridad"

RELACIÓN PRESUPUESTO/GASTOS POR ACTUACIONES DESARROLLADAS

| E E P Minivoley | TOTAL | | | |
|----------------------|-------------------|-------------------|-------------------|------------------|
| Conceptos Gasto | Presupuesto | Act. Presup. | Gastos | Balance |
| Servicios técnicos | 900,00 € | 900,00 € | 900,00 € | 0,00 € |
| Transporte | 1.800,00 € | 1.198,00 € | 1.198,66 € | -0,66 € |
| Trofeos | 0,00 € | 0,00 € | 0,00 € | 0,00 € |
| Servicios Logísticos | 600,00 € | 0,00 € | 158,00 € | -158,00 € |
| Servicios Sanitarios | 0,00 € | 0,00 € | 0,00 € | 0,00 € |
| Material deportivo | 0,00 € | 0,00 € | 0,00 € | 0,00 € |
| TOTAL | 3.300,00 € | 2.098,00 € | 2.256,66 € | -158,66 € |

* En el presupuesto inicial la previsión de gasto de la primera convocatoria de esta modalidad se contempló en la de "Deporte y Solidaridad"

| E E P del Tenis Mesa | TOTAL | | | |
|----------------------|-------------------|-------------------|-------------------|-----------------|
| Conceptos Gasto | Presupuesto | Act. Presup. | Gastos | Balance |
| Servicios Técnicos | 600,00 € | 620,00 € | 640,00 € | -20,00 € |
| Transporte | 1.000,00 € | 901,50 € | 632,50 € | 269,00 € |
| Trofeos | 0,00 € | 0,00 € | 0,00 € | 0,00 € |
| Servicios Logísticos | 0,00 € | 0,00 € | 0,00 € | 0,00 € |
| Servicios Sanitarios | 0,00 € | 0,00 € | 0,00 € | 0,00 € |
| Material deportivo | 0,00 € | 0,00 € | 0,00 € | 0,00 € |
| TOTAL | 1.600,00 € | 1.521,50 € | 1.272,50 € | 249,00 € |

| E E P Pequeños Municipios | TOTAL | | | |
|---------------------------|-------------------|-------------------|-------------------|-------------------|
| Conceptos Gasto | Presupuesto | Act. Presup. | Gastos | Balance |
| Servicios Técnicos | 4.800,00 € | 4.800,00 € | 2.899,50 € | 1.900,50 € |
| Transporte | 2.500,00 € | 2.500,00 € | 2.734,00 € | -234,00 € |
| Trofeos | 0,00 € | 0,00 € | 0,00 € | 0,00 € |
| Servicios Logísticos | 0,00 € | 0,00 € | 0,00 € | 0,00 € |
| Servicios Sanitarios | 0,00 € | 0,00 € | 0,00 € | 0,00 € |
| Material deportivo | 0,00 € | 0,00 € | 0,00 € | 0,00 € |
| TOTAL | 7.300,00 € | 7.300,00 € | 5.633,50 € | 1.666,50 € |

RELACIÓN PRESUPUESTO/GASTOS POR ACTUACIONES DESARROLLADAS

| E E P Deporte y Solidaridad | TOTAL | | | |
|-----------------------------|-------------------|-------------------|-------------------|---------------|
| Conceptos Gasto | Presupuesto | Act. Presup. | Gastos | Balance |
| Servicios Técnicos | 1.000,00 € | 1.000,00 € | 1.000,00 € | 0,00 € |
| Transporte | 0,00 € | 0,00 € | 0,00 € | 0,00 € |
| Trofeos | 0,00 € | 0,00 € | 0,00 € | 0,00 € |
| Servicios Logísticos | 0,00 € | 0,00 € | 0,00 € | 0,00 € |
| Servicios Sanitarios | 0,00 € | 0,00 € | 0,00 € | 0,00 € |
| Material deportivo | 0,00 € | 0,00 € | 0,00 € | 0,00 € |
| TOTAL | 1.000,00 € | 1.000,00 € | 1.000,00 € | 0,00 € |

| E E P Aula del Mar | TOTAL | | | |
|----------------------|-------------------|-------------------|---------------|-------------------|
| Conceptos Gasto | Presupuesto | Act. Presup. | Gastos | Balance |
| Servicios Técnicos | 1.500,00 € | 750,00 € | 0,00 € | 750,00 € |
| Transporte | 1.500,00 € | 750,00 € | 0,00 € | 750,00 € |
| Trofeos | 0,00 € | 0,00 € | 0,00 € | 0,00 € |
| Servicios Logísticos | 0,00 € | 0,00 € | 0,00 € | 0,00 € |
| Servicios Sanitarios | 0,00 € | 0,00 € | 0,00 € | 0,00 € |
| Material deportivo | 0,00 € | 0,00 € | 0,00 € | 0,00 € |
| TOTAL | 3.000,00 € | 1.500,00 € | 0,00 € | 1.500,00 € |

| E E P del Rugby | TOTAL | | | |
|----------------------|-------------------|-------------------|-------------------|------------------|
| Conceptos Gasto | Presupuesto | Act. Presup. | Gastos | Balance |
| Servicios Técnicos | 600,00 € | 600,00 € | 600,00 € | 0,00 € |
| Transporte | 1.000,00 € | 650,00 € | 761,00 € | -111,00 € |
| Trofeos | 0,00 € | 0,00 € | 0,00 € | 0,00 € |
| Servicios Logísticos | 0,00 € | 0,00 € | 158,00 € | -158,00 € |
| Servicios Sanitarios | 0,00 € | 0,00 € | 0,00 € | 0,00 € |
| Material deportivo | 0,00 € | 0,00 € | 0,00 € | 0,00 € |
| TOTAL | 1.600,00 € | 1.250,00 € | 1.519,00 € | -269,00 € |

RELACIÓN PRESUPUESTO/GASTOS POR ACTUACIONES DESARROLLADAS

| E E P del Bádmlnton | TOTAL | | | |
|----------------------|-------------------|-------------------|-------------------|------------------|
| Conceptos Gasto | Presupuesto | Act. Presup. | Gastos | Balance |
| Servicios Técnicos | 600,00 € | 670,00 € | 720,00 € | -50,00 € |
| Transporte | 1.000,00 € | 896,00 € | 1.044,00 € | -148,00 € |
| Trofeos | 0,00 € | 0,00 € | 0,00 € | 0,00 € |
| Servicios Logísticos | 0,00 € | 0,00 € | 0,00 € | 0,00 € |
| Servicios Sanitarios | 0,00 € | 0,00 € | 0,00 € | 0,00 € |
| Material deportivo | 0,00 € | 0,00 € | 0,00 € | 0,00 € |
| TOTAL | 1.600,00 € | 1.566,00 € | 1.764,00 € | -198,00 € |

| E E P del Judo | TOTAL | | | |
|----------------------|-----------------|-----------------|-----------------|-----------------|
| Conceptos Gasto | Presupuesto | Act. Presup. | Gastos | Balance |
| Servicios Técnicos | 600,00 € | 600,00 € | 300,00 € | 300,00 € |
| Transporte | 0,00 € | 0,00 € | 0,00 € | 0,00 € |
| Trofeos | 0,00 € | 0,00 € | 0,00 € | 0,00 € |
| Servicios Logísticos | 0,00 € | 0,00 € | 0,00 € | 0,00 € |
| Servicios Sanitarios | 0,00 € | 0,00 € | 0,00 € | 0,00 € |
| Material deportivo | 0,00 € | 0,00 € | 0,00 € | 0,00 € |
| TOTAL | 600,00 € | 600,00 € | 300,00 € | 300,00 € |

| E E P Bailes Deport. | TOTAL | | | |
|----------------------|-------------------|-------------------|-------------------|------------------|
| Conceptos Gasto | Presupuesto | Act. Presup. | Gastos | Balance |
| Servicios Técnicos | 2.219,00 € | 1.145,00 € | 1.146,00 € | -1,00 € |
| Transporte | 0,00 € | 0,00 € | 495,80 € | -495,80 € |
| Trofeos | 0,00 € | 0,00 € | 0,00 € | 0,00 € |
| Servicios Logísticos | 0,00 € | 0,00 € | 158,00 € | -158,00 € |
| Servicios Sanitarios | 0,00 € | 0,00 € | 0,00 € | 0,00 € |
| Material deportivo | 0,00 € | 0,00 € | 0,00 € | 0,00 € |
| TOTAL | 2.219,00 € | 1.145,00 € | 1.799,80 € | -654,80 € |

RELACIÓN PRESUPUESTO/GASTOS POR ACTUACIONES DESARROLLADAS

| E E P Travesías y carreras montaña | TOTAL | | | |
|------------------------------------|---------------|-------------------|-----------------|-----------------|
| Conceptos Gasto | Presupuesto | Act. Presup. | Gastos | Balance |
| Servicios Técnicos | 0,00 € | 500,00 € | 300,00 € | 200,00 € |
| Transporte | 0,00 € | 1.000,00 € | 465,00 € | 535,00 € |
| Trofeos | 0,00 € | 0,00 € | 0,00 € | 0,00 € |
| Servicios Logísticos | 0,00 € | 0,00 € | 0,00 € | 0,00 € |
| Servicios Sanitarios | 0,00 € | 0,00 € | 166,32 € | -166,32 € |
| Material deportivo | 0,00 € | 0,00 € | 0,00 € | 0,00 € |
| TOTAL | 0,00 € | 1.500,00 € | 931,32 € | 568,68 € |

| E E P del Kárate | TOTAL | | | |
|----------------------|---------------|-----------------|---------------|-----------------|
| Conceptos Gasto | Presupuesto | Act. Presup. | Gastos | Balance |
| Servicios Técnicos | 0,00 € | 300,00 € | 0,00 € | 300,00 € |
| Transporte | 0,00 € | 0,00 € | 0,00 € | 0,00 € |
| Trofeos | 0,00 € | 0,00 € | 0,00 € | 0,00 € |
| Servicios Logísticos | 0,00 € | 0,00 € | 0,00 € | 0,00 € |
| Servicios Sanitarios | 0,00 € | 0,00 € | 0,00 € | 0,00 € |
| Material deportivo | 0,00 € | 0,00 € | 0,00 € | 0,00 € |
| TOTAL | 0,00 € | 300,00 € | 0,00 € | 300,00 € |

| E E P Tenis | TOTAL | | | |
|----------------------|-------------------|-------------------|-------------------|-------------------|
| Conceptos Gasto | Presupuesto | Act. Presup. | Gastos | Balance |
| Servicios Técnicos | 1.000,00 € | 1.000,00 € | 900,00 € | 100,00 € |
| Transporte | 2.000,00 € | 2.000,00 € | 570,00 € | 1.430,00 € |
| Trofeos | 0,00 € | 0,00 € | 0,00 € | 0,00 € |
| Servicios Logísticos | 0,00 € | 0,00 € | 0,00 € | 0,00 € |
| Servicios Sanitarios | 0,00 € | 0,00 € | 0,00 € | 0,00 € |
| Material deportivo | 0,00 € | 0,00 € | 0,00 € | 0,00 € |
| TOTAL | 3.000,00 € | 3.000,00 € | 1.470,00 € | 1.530,00 € |

| E E P Frontón | TOTAL | | | |
|----------------------|---------------|-------------------|-----------------|-----------------|
| Conceptos Gasto | Presupuesto | Act. Presup. | Gastos | Balance |
| Servicios Técnicos | 0,00 € | 500,00 € | 300,00 € | 200,00 € |
| Transporte | 0,00 € | 1.000,00 € | 465,00 € | 535,00 € |
| Trofeos | 0,00 € | 0,00 € | 0,00 € | 0,00 € |
| Servicios Logísticos | 0,00 € | 0,00 € | 0,00 € | 0,00 € |
| Servicios Sanitarios | 0,00 € | 0,00 € | 166,32 € | -166,32 € |
| Material deportivo | 0,00 € | 0,00 € | 0,00 € | 0,00 € |
| TOTAL | 0,00 € | 1.500,00 € | 931,32 € | 568,68 € |

RESUMEN CONCEPTOS DE GASTOS POR ACTUACIONES DESARROLLADAS

| ENCUENTRO | Nº | CONCEPTO DE GASTO | | | | | | TOTAL GASTO |
|----------------------------------|-----------|--------------------|-------------------|----------------------|--------------------|----------------------|--------------------|--------------------|
| | | Transporte | Trofeos Obsequios | Servicios Sanitarios | Material deportivo | Servicios Logísticos | Servicios Técnicos | |
| AJEDREZ | 1 | 0,00 € | 0,00 € | 0,00 € | 0,00 € | 0,00 € | 300,00 € | 300,00 € |
| ATLETISMO: CAMPO A TRAVÉS | 2 | 3.836,00 € | 0,00 € | 0,00 € | 65,34 € | 1.256,00 € | 1.198,68 € | 6.356,02 € |
| JUGANDO AL ATLETISMO | 1 | 611,60 € | 0,00 € | 0,00 € | 0,00 € | 0,00 € | 700,00 € | 1.311,60 € |
| ATLETISMO PISTA | 1 | 1.267,10 € | 0,00 € | 201,96 € | 10,01 € | 0,00 € | 954,82 € | 2.433,89 € |
| BÁDMINTON | 2 | 1.044,00 € | 0,00 € | 0,00 € | 0,00 € | 0,00 € | 720,00 € | 1.764,00 € |
| BALONMANO A 5 | 3 | 1.286,00 € | 0,00 € | 0,00 € | 0,00 € | 0,00 € | 1.000,00 € | 2.286,00 € |
| DEPORTE Y SOLIDARIDAD | 1 | 0,00 € | 0,00 € | 0,00 € | 0,00 € | 0,00 € | 1.000,00 € | 1.000,00 € |
| ESGRIMA | 3 | 826,00 € | 0,00 € | 0,00 € | 0,00 € | 0,00 € | 950,00 € | 1.776,00 € |
| FITNES Y BAILES DEPORTIVOS | 4 | 495,80 € | 0,00 € | 0,00 € | 0,00 € | 158 | 1.146,00 € | 1.799,80 € |
| FRONTÓN | 2 | 330,00 € | 0,00 € | 0,00 € | 0,00 € | 0,00 € | 600,00 € | 930,00 € |
| GIMNASIA RÍTMICA | 3 | 0,00 € | 0,00 € | 0,00 € | 0,00 € | 210,50 € | 1.852,00 € | 2.062,50 € |
| JUDO | 1 | 0,00 € | 0,00 € | 0,00 € | 0,00 € | 0,00 € | 300,00 € | 300,00 € |
| PRE MINIBASKET | 3 | 2.935,90 € | 0,00 € | 0,00 € | 0,00 € | 0,00 € | 900,00 € | 3.835,90 € |
| MINIFÚTBOL | 3 | 769,00 € | 0,00 € | 0,00 € | 0,00 € | 0,00 € | 900,00 € | 1.669,00 € |
| MINIVOLEY | 3 | 1.198,66 € | 0,00 € | 0,00 € | 0,00 € | 158,00 € | 900,00 € | 2.256,66 € |
| PEQUEÑOS MUNICIPIOS | 4 | 2.734,00 € | 0,00 € | 0,00 € | 0,00 € | 0,00 € | 2.899,50 € | 5.633,50 € |
| RUGBY | 2 | 761,00 € | 0,00 € | 0,00 € | 0,00 € | 158,00 € | 600,00 € | 1.519,00 € |
| TENIS | 3 | 570,00 € | 0,00 € | 0,00 € | 0,00 € | 0,00 € | 900,00 € | 1.470,00 € |
| TRAVESÍAS POR MONTAÑA | 1 | 465,00 € | 0,00 € | 166,32 € | 0,00 € | 0,00 € | 300,00 € | 931,32 € |
| TENIS DE MESA | 2 | 632,50 € | 0,00 € | 0,00 € | 0,00 € | 0,00 € | 640,00 € | 1.272,50 € |
| TOTAL | 45 | 19.762,56 € | - € | 368,28 € | 75,35 € | 1.940,50 € | 18.761,00 € | 40.907,69 € |

**COMPARATIVA GASTOS
ENCUENTROS EDUCATIVOS DE PROMOCIÓN DEPORTIVA
2012/13 y 2013/14**

| Encuentros Educativos de Promoción Deportiva | 2012/13 | 2013/14 | Observaciones |
|--|--------------------|--------------------|---|
| E. E. de Promoción del Ajedrez | 1.200,00 € | 300,00 € | Solo una sede / Reducción contraprestación Delegación |
| E. E. de Promoción del Campo a través | 2.265,64€ | 6.356,02 € | Incremento a dos sedes / Ampliación transporte |
| E. E. de Promoción del Atletismo Pista | 2.159,46 € | 2.433,89 € | Presupuestadas dos convct. / Solo realizada una |
| E. E. de Promoción del Balonmano 5 | 3.074,00 € | 2.286,00 € | Ayto de Adra asume su transporte |
| E. E. de Promoción de Jugando al Atletismo | 1.690,69 € | 1.311,60 € | |
| E. E. de Promoción del Esgrima | 1.050,00 € | 1.776,00 € | Transporte para Aytos de Alboloduy y Balanegra |
| E. E. de Promoción de la Gimnasia Rítmica | 2.178,00 € | 2.062,50 € | |
| E. E. de Promoción del Minibasket | 3.382,50 € | 3.835,90 € | Incremento transporte |
| E. E. de Promoción del Minifútbol | 2.398,00 € | 1.669,00 € | Disminución participación |
| E. E. de Promoción del Minivoley | 1.895,25 € | 2.256,66 € | Incremento participación |
| E. E. de Promoción del Tenis de Mesa | 1.777,40 € | 1.272,50 € | Disminución participación |
| E. E. de Pequeños Municipios | 7.363,00 € | 5.633,50 € | Disminución Serv. Técnicos oferta multideporte UAL |
| E. E. de Promoción del Aula del Mar | 3.172,00 € | 0,00 € | Junta de Andalucía los convoca unilateralmente |
| E. E. de Deporte y Solidaridad (*) | 1.000,00 € | 1.000,00 € | |
| E. E. de Promoción del Rugby | 1.645,23 € | 1.519,00 € | |
| E. E. de Promoción del Bádminton | 838,00 € | 1.764,00 € | Incremento a dos convocatorias |
| E. E. de Promoción del Judo | 532,00 € | 300,00 € | Disminución Serv. Sanitarios |
| E. E. de Promoción de Fitness y Bailes Deportivos | 451,00 € | 1.799,80 € | Incremento tres convocatorias Fitness |
| E. E. de Promoción del Frontón | 0,00 € | 930,00 € | Nueva Modalidad |
| E. E. de Promoción del Tenis | 0,00 € | 1.470,00 € | Nueva Modalidad |
| E. E. de Promoción de travesías y carreras por montaña | 0,00 € | 931,32 € | Nueva Modalidad |
| E. E. de Promoción del Karate | 0,00 € | 0,00 € | Nueva Modalidad no convocada finalmente |
| E. E. de Promoción Multideportiva | 511,50 € | 0,00 € | Junta de Andalucía los convoca unilateralmente |
| TOTAL | 38.583,67 € | 40.907,69 € | + 2.324,02 |

DESGLOSE DE GASTOS POR MUNICIPIOS

| ENCUENTROS | AJEDREZ | CAMPO A TRAVÉS | ATL. PISTA | JUGANDO ATLETISMO | BADMINTON | BALONMANO A 5 | DEPORTE Y SOLIDARIDAD | ESCRIMA | FITNESS Y BAILES DEP. | FRONTÓN | GIMNASIA RITMICA | JUDO | PREMINI-BASKET | MINI FÚTBOL | MINI VOLEY | PEQUEÑOS MUNICIPIOS | RUGBY | TEMIS | TRAV. MONTAÑA | TENIS MESA | TOTAL |
|------------|------------|----------------|------------|-------------------|-----------|---------------|-----------------------|----------|-----------------------|----------|------------------|----------|----------------|-------------|------------|---------------------|----------|----------|---------------|------------|------------|
| ADRA | | | | | 223,10 € | | | | | | 118,85 € | | | | | | | 300,00 € | | | 641,95 € |
| ABLA | | | | | | | | | | | | | | | | 750,60 € | | | | | 750,60 € |
| ALBOLODUY | | | | | | | | 739,00 € | | | | | | | | | | | | | 739,00 € |
| ALCOLEA | | | | | | | | | | | | | | | | 236,16 € | 190,60 € | | | | 426,76 € |
| ALCONTAR | | | | | | | | | | | | | | | | 85,00 € | | | | | 85,00 € |
| ALEX | | | | | | | | | | | 69,36 € | | | | | | | | | | 69,36 € |
| ALHABIA | | | | | | | | | | | | | | | | 201,00 € | | | | | 201,00 € |
| ALHAMA | | | | | 569,03 € | | | | | 46,00 € | | | | | | | | | | | 615,03 € |
| ALICÓN | | | | | | | | | | | | | | | | 195,50 € | | | | | 195,50 € |
| ALMERÍA | 1.794,43 € | | 401,41 € | 70,00 € | 161,91 € | 785,20 € | 1.000,00 € | 585,60 € | 632,25 € | | 117,88 € | 289,00 € | 1.549,00 € | | 807,50 € | | 302,90 € | 300,00 € | 228,68 € | 270,50 € | 9.314,96 € |
| ANTAS | | | | | | | | | | | | | | | | | | 108,00 € | | | 108,00 € |
| ARMUÑA | | | | | | | | | | | | | | | | 42,45 € | | | | | 42,45 € |
| BACARES | | | | | | | | | | | | | | | | 42,45 € | | | | | 42,45 € |
| BALAHUEGRA | 996,70 € | | 126,11 € | 245,00 € | | 503,60 € | | 451,40 € | 302,25 € | 236,00 € | | | | 851,00 € | | | 246,80 € | | 467,90 € | | 4.428,76 € |
| BAYARRUE | | | | | | | | | | | | | | | | | | | | | 21,22 € |
| BENAHADUX | 75,00 € | | | | | | | | 126,50 € | | | | | | | | | | | | 201,50 € |
| BERJA | | | | | | | | | | | 60,46 € | | | 95,00 € | 284,50 € | | | | | | 439,96 € |
| CANTORIA | | | | | | | | | | | | | | | 791,16 € | 473,00 € | | | | | 1.264,16 € |
| CARBOMERAS | 75,00 € | | | | | 774,10 € | | | | | | | | | | | | 435,00 € | | | 1.284,10 € |
| CUEYAS | | | | | | | | | | | 159,30 € | | | | | | | | | | 159,30 € |
| DALIÁS | | | | | | | | | | | | | | 154,00 € | | | | | | | 154,00 € |
| ELEJUDO | 57,20 € | | 328,35 € | | 163,25 € | | | | 302,25 € | | 355,38 € | | 162,00 € | | | | 392,70 € | | 234,74 € | | 1.995,93 € |
| FELIX | | | | | | | | | 85,00 € | | | | | | | 405,00 € | | | | | 490,00 € |
| FONDÓN | | | | | | | | | | | | | | | | 76,66 € | | | | | 76,66 € |
| GADOR | | | | | | | | | | 163,50 € | | | | | | | | | | | 163,50 € |
| GARRUCHA | | | | | | | | | | | 59,86 € | | 309,32 € | | | | | | | 322,50 € | 691,68 € |
| GERGAL | | | | | | | | 348,05 € | | | | | | | | 328,00 € | | | | | 676,05 € |
| HUÉCJA | | | | | | | | | | 91,40 € | | | | | | 80,00 € | | | | | 171,40 € |

DESGLOSE DE GASTOS POR MUNICIPIOS

| ENCUENTROS | AJEDREZ | CAMPO A TRAVÉS | ATL. PISTA | JUGANDO ATLETISMO | BÁDMINTON | BALONMANO A 5 | DEPORTE Y SOLIDARIDAD | ESGRIMA | FITNESS Y BAILES DEP. | FRONTÓN | GIMNASIA RÍTMICA | JUDO | PREMIUM-BASKET | MINI FÚTBOL | MINI VOLEY | PEQUEÑOS MUNICIPIOS | RUGBY | TENNIS | TRAY. MONTAÑA | TENNIS MESA | TOTAL | |
|------------------|-----------------|-------------------|-------------------|-------------------|-------------------|-------------------|-----------------------|-------------------|-----------------------|-----------------|-------------------|-----------------|-------------------|-------------------|-------------------|---------------------|-------------------|-------------------|-----------------|-------------------|--------------------|------------|
| BUERVAL ALMERÍA | | | | | | | | | | | | | | 210,00 € | | | | | | | 337,00 € | 547,00 € |
| BUERVAL OYERA | | 793,73 € | 425,35 € | 532,60 € | | | | | | | 235,12 € | | | | | | | 200,00 € | | | | 2.186,80 € |
| LA MOJONERA | | | | | | | | | | | 69,89 € | | 957,00 € | | | | | | | | | 1.026,89 € |
| LOS GALLARDOS | | | | | | | | | | | | | 307,29 € | | | | | | | | | 307,29 € |
| LUCANENA | | | | | | | | | | | | | | | | 137,50 € | | | | | | 137,50 € |
| LÚCAR | | | | | | | | | | | | | | | | 191,23 € | | | | | | 191,23 € |
| MACAEL | | | | | | | | | | | 70,86 € | | | | | | | | | | | 70,86 € |
| MARÍA | | | | | | | | | | | | | | | | 828,80 € | | | | | | 828,80 € |
| MOJACAR | | | | | | | | | | | 149,90 € | | | | | | | | | | | 149,90 € |
| MUJAR | | | | | | | | | | | 56,46 € | | | | | | | | | | | 56,46 € |
| OMANES | | | | | | | | | | | | | | | | 142,68 € | | | | | | 142,68 € |
| OLULA DEL RÍO | | 670,17 € | 316,35 € | | | | | | | 162,60 € | | | | | | | | | | | | 390,28 € |
| PECHINA | 75,00 € | | | | | | | | | | | | | | | | | | | | | 75,00 € |
| PULPÍ | | | | | | | | | | | 42,93 € | | | | | | | | | | | 42,93 € |
| PURCHEMA | | | | | | | | | | | | | | | | 452,05 € | | | | | | 452,05 € |
| ROQUETAS DE MAR | | 641,74 € | 181,35 € | | | | | | | | 205,68 € | 12,00 € | 238,00 € | | 373,50 € | | 384,30 € | | | | 342,50 € | 2.379,07 € |
| SEMÉS | | | | | | | | | | | | | | | | 165,00 € | | | | | | 165,00 € |
| SERÓN | | | | | | | | | | | | | | | | | | 127,00 € | | | | 127,00 € |
| SORBAS | | 674,06 € | 203,90 € | 309,00 € | | | | | | | 38,81 € | | | | | | | | | | | 1.225,77 € |
| TABERNAS | | | | | | | | | | | | | 128,83 € | | | | | | | | | 128,83 € |
| TAMAL | | | | | | | | | | | | | | | | | | | | | 427,20 € | 427,20 € |
| TURRILLAS | | | | | | | | | | | | | | | | | | | | | 93,50 € | 93,50 € |
| ULEILA DEL CAMPO | | | | | | | | | | | | | | | | 258,50 € | | | | | | 258,50 € |
| YÉLEZ RUBIO | | 468,53 € | 274,75 € | | 551,50 € | | | | | | | | | | | | | | | | | 1.294,78 € |
| VERA | | 259,40 € | 176,32 € | | | | | | | | 171,20 € | | | | | | | | | | | 791,38 € |
| VIACTOR | | | | | | | | | | 104,00 € | 35,98 € | | | 359,00 € | | | | | | | | 498,98 € |
| VICAR | 75,00 € | | | | 318,31 € | | | | 110,00 € | | 44,58 € | | | | | | | | | | | 547,89 € |
| TOTAL | 300,00 € | 6.356,02 € | 2.433,89 € | 1.311,60 € | 1.764,00 € | 2.286,00 € | 1.000,00 € | 1.776,00 € | 1.799,80 € | 930,00 € | 2.062,50 € | 300,00 € | 3.835,90 € | 1.669,00 € | 2.256,06 € | 5.633,50 € | 1.519,00 € | 1.470,00 € | 931,32 € | 1.272,50 € | 40.907,69 € | |

DEPORTE

ENCUENTROS EDUCATIVOS

EDUCACIÓN

SALUD

EVALUACIÓN
CUANTITATIVA

UDP

PARTICIPACIÓN POR DEPORTISTAS

| ENCUENTROS | ENCUENTROS EDUCATIVOS DE PROMOCIÓN DEPORTIVA | | | | | | | | | | | | | | | | | | | | | | | TOTAL | | | |
|-----------------|--|----|-------------|----|-------------|----|------------|----|---------|----|---------|----|----------|----|------------|----|------|----|-----------|----|-----------|----|-------|-------|----|----|----|
| | ALDREZ | | EL COE CABA | | ATL COE PUN | | GUARDIAVIA | | ESQUINA | | FITNESS | | TRICOLON | | SANTANDREA | | JUDO | | BACHILLER | | BACHILLER | | TOTAL | | | | |
| | ME | FE | ME | FE | ME | FE | ME | FE | ME | FE | ME | FE | ME | FE | ME | FE | ME | FE | ME | FE | ME | FE | | | | | |
| MUNICIPIOS | ME | FE | ME | FE | ME | FE | ME | FE | ME | FE | ME | FE | ME | FE | ME | FE | ME | FE | ME | FE | ME | FE | ME | FE | ME | FE | |
| ADRA | | | | | | | | | | | | | | | | | | | | | | | | | | | |
| ALBUQUEQUE | | | | | | | | | | | | | | | | | | | | | | | | | | | |
| ALCOLEA | | | | | | | | | | | | | | | | | | | | | | | | | | | |
| ALCORNAR | | | | | | | | | | | | | | | | | | | | | | | | | | | |
| ALBOX | | | | | | | | | | | | | | | | | | | | | | | | | | | |
| ALHAMBRA | | | | | | | | | | | | | | | | | | | | | | | | | | | |
| ALHAMA | | | | | | | | | | | | | | | | | | | | | | | | | | | |
| ALICÓN | | | | | | | | | | | | | | | | | | | | | | | | | | | |
| ALMERIA | | | | | | | | | | | | | | | | | | | | | | | | | | | |
| ANTAS | | | | | | | | | | | | | | | | | | | | | | | | | | | |
| ARMIJUA | | | | | | | | | | | | | | | | | | | | | | | | | | | |
| BAGARES | | | | | | | | | | | | | | | | | | | | | | | | | | | |
| BALANEGRA | | | | | | | | | | | | | | | | | | | | | | | | | | | |
| BAYARDIE | | | | | | | | | | | | | | | | | | | | | | | | | | | |
| BEJAR | | | | | | | | | | | | | | | | | | | | | | | | | | | |
| BEHADIJUX | | | | | | | | | | | | | | | | | | | | | | | | | | | |
| BERJA | | | | | | | | | | | | | | | | | | | | | | | | | | | |
| CANTORIA | | | | | | | | | | | | | | | | | | | | | | | | | | | |
| GARIBOERAS | | | | | | | | | | | | | | | | | | | | | | | | | | | |
| CREVAS | | | | | | | | | | | | | | | | | | | | | | | | | | | |
| DAJAS | | | | | | | | | | | | | | | | | | | | | | | | | | | |
| ELEJICO | | | | | | | | | | | | | | | | | | | | | | | | | | | |
| FELIX | | | | | | | | | | | | | | | | | | | | | | | | | | | |
| FONDOK | | | | | | | | | | | | | | | | | | | | | | | | | | | |
| GADOR | | | | | | | | | | | | | | | | | | | | | | | | | | | |
| GARBUCHA | | | | | | | | | | | | | | | | | | | | | | | | | | | |
| GERBAL | | | | | | | | | | | | | | | | | | | | | | | | | | | |
| HUECCA | | | | | | | | | | | | | | | | | | | | | | | | | | | |
| HIERCAL ALMERIA | | | | | | | | | | | | | | | | | | | | | | | | | | | |
| HIERCAL OYERA | | | | | | | | | | | | | | | | | | | | | | | | | | | |
| LA MOJONERA | | | | | | | | | | | | | | | | | | | | | | | | | | | |
| LOS GALLARDOS | | | | | | | | | | | | | | | | | | | | | | | | | | | |
| LUCANENA | | | | | | | | | | | | | | | | | | | | | | | | | | | |
| LUCAR | | | | | | | | | | | | | | | | | | | | | | | | | | | |
| MACAZEL | | | | | | | | | | | | | | | | | | | | | | | | | | | |
| MARIA | | | | | | | | | | | | | | | | | | | | | | | | | | | |
| MOJACAR | | | | | | | | | | | | | | | | | | | | | | | | | | | |
| NUAR | | | | | | | | | | | | | | | | | | | | | | | | | | | |
| OHANES | | | | | | | | | | | | | | | | | | | | | | | | | | | |
| OLLAD DEL RIO | | | | | | | | | | | | | | | | | | | | | | | | | | | |
| PECHINA | | | | | | | | | | | | | | | | | | | | | | | | | | | |
| PULPI | | | | | | | | | | | | | | | | | | | | | | | | | | | |
| PURCIENA | | | | | | | | | | | | | | | | | | | | | | | | | | | |
| ROQUEJAS DE MAR | | | | | | | | | | | | | | | | | | | | | | | | | | | |
| SERES | | | | | | | | | | | | | | | | | | | | | | | | | | | |
| SERÓN | | | | | | | | | | | | | | | | | | | | | | | | | | | |
| SORBAS | | | | | | | | | | | | | | | | | | | | | | | | | | | |
| TABERNAS | | | | | | | | | | | | | | | | | | | | | | | | | | | |
| TANJAL | | | | | | | | | | | | | | | | | | | | | | | | | | | |
| TÚOLA | | | | | | | | | | | | | | | | | | | | | | | | | | | |
| TURBELLAS | | | | | | | | | | | | | | | | | | | | | | | | | | | |
| ULELA DEL CAMPO | | | | | | | | | | | | | | | | | | | | | | | | | | | |
| VELEZ RUBIO | | | | | | | | | | | | | | | | | | | | | | | | | | | |
| VERA | | | | | | | | | | | | | | | | | | | | | | | | | | | |
| VATOR | | | | | | | | | | | | | | | | | | | | | | | | | | | |
| VICAR | | | | | | | | | | | | | | | | | | | | | | | | | | | |
| TOTAL | 31 | 28 | 34 | 30 | 33 | 42 | 42 | 42 | 42 | 42 | 42 | 42 | 42 | 42 | 42 | 42 | 42 | 42 | 42 | 42 | 42 | 42 | 42 | 42 | 42 | 42 | 42 |

PARTICIPACIÓN POR DEPORTISTAS

ENCUENTROS EDUCATIVOS DE PROMOCIÓN DEL AJEDREZ

| MUNICIPIOS | 0-12 | | 13-17 | | TOTAL | | TOTAL |
|-----------------|-----------|-----------|-------|----|-----------|-----------|-----------|
| | M. | F. | M. | F. | M. | F. | |
| ALMERÍA | 2 | | | | 2 | | 2 |
| BENAHADUX | 7 | 3 | | | 7 | 3 | 10 |
| CARBONERAS | 1 | | | | 1 | | 1 |
| PECHINA | 6 | 5 | | | 6 | 5 | 11 |
| ROQUETAS DE MAR | 1 | | | | 1 | | 1 |
| VÍCAR | 1 | 2 | | | 1 | 2 | 3 |
| TOTAL | 18 | 10 | | | 18 | 10 | 28 |

ENCUENTROS EDUCATIVOS DE PROMOCIÓN DEL BÁDMINTON

| MUNICIPIOS | 0-12 | | 13-17 | | TOTAL | | TOTAL |
|--------------|-----------|-----------|-------|----|-----------|-----------|------------|
| | M. | F. | M. | F. | M. | F. | |
| ALHAMA | 19 | 20 | | | 19 | 20 | 39 |
| ALMERÍA | 30 | 33 | | | 30 | 33 | 63 |
| EL EJIDO | 16 | 9 | | | 16 | 9 | 25 |
| VÍCAR | 12 | 5 | | | 12 | 5 | 17 |
| VÉLEZ RUBIO | 11 | 17 | | | 11 | 17 | 28 |
| TOTAL | 88 | 84 | | | 88 | 84 | 172 |

ENCUENTROS EDUCATIVOS DE PROMOCIÓN DEL ATLETISMO EN PISTA

| MUNICIPIOS | 0-12 | | 13-17 | | TOTAL | | TOTAL |
|-----------------|------------|------------|-----------|-----------|------------|------------|------------|
| | M. | F. | M. | F. | M. | F. | |
| ALMERÍA | 84 | 66 | 11 | 13 | 95 | 79 | 174 |
| BALANEGRA | 7 | 10 | | | 7 | 10 | 17 |
| SORBAS | 11 | 13 | | | 11 | 13 | 24 |
| EL EJIDO | 36 | 27 | | 2 | 36 | 29 | 65 |
| HUÉRCAL OVERA | 18 | 3 | 31 | 4 | 49 | 7 | 56 |
| OLULA DEL RÍO | 12 | 11 | 6 | 1 | 18 | 12 | 30 |
| ROQUETAS DE MAR | 12 | 11 | 3 | 4 | 15 | 15 | 30 |
| VÉLEZ RUBIO | 7 | 5 | | | 7 | 5 | 12 |
| VERA | 7 | 2 | 2 | 1 | 9 | 3 | 12 |
| TOTAL | 194 | 148 | 53 | 25 | 247 | 173 | 420 |

PARTICIPACIÓN POR DEPORTISTAS

ENCUENTROS EDUCATIVOS DE PROMOCIÓN DEL CAMPO A TRAVÉS

| MUNICIPIOS | 0-12 | | 13-17 | | TOTAL | | TOTAL |
|-----------------|------------|------------|-----------|-----------|------------|------------|------------|
| | M. | F. | M. | F. | M. | F. | |
| ALMERIA | 32 | 32 | 18 | 19 | 50 | 51 | 101 |
| BALANEGRA | 33 | 10 | 6 | 3 | 39 | 13 | 52 |
| EL EJIDO | 1 | 4 | 2 | 2 | 3 | 6 | 9 |
| OLULA DEL RIO | 5 | 3 | 11 | 4 | 16 | 7 | 23 |
| ROQUETAS DE MAR | 11 | 12 | 12 | 9 | 23 | 21 | 44 |
| SORBAS | 9 | 7 | 1 | 3 | 10 | 10 | 20 |
| VELEZ RUBIO | 1 | 4 | 4 | 2 | 5 | 6 | 11 |
| HUERCAL OVERA | 30 | 31 | 3 | 2 | 33 | 33 | 66 |
| VERA | 1 | 4 | 1 | 4 | 2 | 8 | 10 |
| TOTAL | 123 | 107 | 58 | 48 | 181 | 155 | 336 |

ENCUENTROS EDUCATIVOS DE PROMOCIÓN DEL FITNESS Y BAILES DEPORTIVOS

| MUNICIPIOS | 0-12 | | 13-17 | | TOTAL | | TOTAL |
|--------------|------|----|------------|------------|------------|------------|------------|
| | M. | F. | M. | F. | M. | F. | |
| ALMERÍA | | | 52 | 95 | 52 | 95 | 147 |
| BALANEGRA | | | 16 | 10 | 16 | 10 | 26 |
| EL EJIDO | | | 26 | 8 | 26 | 8 | 34 |
| FELIX | | | 5 | 6 | 5 | 6 | 11 |
| GÉRGAL | | | 5 | 4 | 5 | 4 | 9 |
| VÍCAR | | | 9 | 13 | 9 | 13 | 22 |
| TOTAL | | | 113 | 136 | 113 | 136 | 249 |

ENCUENTROS EDUCATIVOS DE PROMOCIÓN DEL FRONTÓN

| MUNICIPIOS | 0-12 | | 13-17 | | TOTAL | | TOTAL |
|--------------|-----------|----------|-----------|----|-----------|----------|-----------|
| | M. | F. | M. | F. | M. | F. | |
| ALHAMA | 3 | 1 | | | 3 | 1 | 4 |
| BALANEGRA | 4 | | 1 | | 5 | | 5 |
| BENAHADUX | 11 | | | | 11 | | 11 |
| GÁDOR | | | 11 | | 11 | | 11 |
| HUÉCIJA | | | 3 | | 3 | | 3 |
| OHANES | 4 | | 5 | | 9 | | 9 |
| VIATOR | 4 | | | | 4 | | 4 |
| TOTAL | 26 | 1 | 20 | | 46 | 1 | 47 |

PARTICIPACIÓN POR DEPORTISTAS

ENCUENTROS EDUCATIVOS DE PROMOCIÓN DEL TENIS

| MUNICIPIOS | 0-12 | | 13-17 | | TOTAL | | TOTAL |
|---------------|------------|-----------|-----------|-----------|------------|-----------|------------|
| | M. | F. | M. | F. | M. | F. | |
| ADRA | 27 | 19 | | | 27 | 19 | 46 |
| ALMERÍA | 26 | 29 | 14 | 10 | 40 | 39 | 79 |
| ANTAS | 5 | | | | 5 | | 5 |
| CARBONERAS | 14 | 8 | | | 14 | 8 | 22 |
| HUÉRCAL OVERA | 36 | 23 | | | 36 | 23 | 59 |
| SERÓN | 2 | | | | 2 | | 2 |
| TOTAL | 110 | 79 | 14 | 10 | 124 | 89 | 213 |

ENCUENTROS EDUCATIVOS DE PROMOCIÓN DEL BALONMANO A 5

| MUNICIPIOS | 0-12 | | 13-17 | | TOTAL | | TOTAL |
|--------------|------------|-----------|-------|----|------------|-----------|------------|
| | M. | F. | M. | F. | M. | F. | |
| ADRA | 35 | 20 | | | 35 | 20 | 55 |
| ALMERÍA | 42 | 25 | | | 42 | 25 | 67 |
| BALANEGRA | 16 | 7 | | | 16 | 7 | 23 |
| CARBONERAS | 26 | 23 | | | 26 | 23 | 49 |
| TOTAL | 119 | 75 | | | 119 | 75 | 194 |

ENCUENTROS EDUCATIVOS DE PROMOCIÓN DEPORTE Y SOLIDARIDAD

| MUNICIPIOS | 0-12 | | 13-17 | | TOTAL | | TOTAL |
|--------------|------------|-----------|-----------|-----------|------------|------------|------------|
| | M. | F. | M. | F. | M. | F. | |
| ALMERÍA | 141 | 65 | 67 | 49 | 208 | 114 | 322 |
| TOTAL | 141 | 65 | 67 | 49 | 208 | 114 | 322 |

ENCUENTROS EDUCATIVOS DE PROMOCIÓN DEL ESGRIMA

| MUNICIPIOS | 0-12 | | 13-17 | | TOTAL | | TOTAL |
|-----------------|-----------|-----------|----------|----------|-----------|-----------|------------|
| | M. | F. | M. | F. | M. | F. | |
| ALMERÍA | 35 | 14 | 7 | 1 | 42 | 15 | 57 |
| ALBOLODUY | 12 | 4 | | | 12 | 4 | 16 |
| BALANEGRA | 21 | 1 | | | 21 | 1 | 22 |
| EL EJIDO | 6 | 6 | 1 | | 7 | 6 | 13 |
| ROQUETAS DE MAR | 4 | | | | 4 | | 4 |
| TOTAL | 78 | 25 | 8 | 1 | 86 | 26 | 112 |

PARTICIPACIÓN POR DEPORTISTAS

ENCUENTROS EDUCATIVOS DE PROMOCIÓN DE GIMNASIA RÍTMICA

| MUNICIPIOS | 0-12 | | 13-17 | | TOTAL | | TOTAL |
|-----------------|------|------------|-------|------------|-------|------------|------------|
| | M. | F. | M. | F. | M. | F. | |
| ALMERÍA | | 27 | | | | 27 | 27 |
| ADRA | | 22 | | 13 | | 35 | 35 |
| ALBOX | | 5 | | 5 | | 10 | 10 |
| BERJA | | 5 | | 5 | | 10 | 10 |
| CUEVAS | | 12 | | 16 | | 28 | 28 |
| EL EJIDO | | 55 | | 29 | | 84 | 84 |
| LA MOJONERA | | 10 | | 4 | | 14 | 14 |
| GARRUCHA | | 12 | | | | 12 | 12 |
| HUÉRCAL OVERA | | 37 | | 24 | | 61 | 61 |
| MACAEL | | 5 | | 5 | | 10 | 10 |
| MOJÁCAR | | 19 | | 6 | | 25 | 25 |
| NÍJAR | | 4 | | 4 | | 8 | 8 |
| VERA | | 22 | | 10 | | 32 | 32 |
| PULPÍ | | 6 | | | | 6 | 6 |
| SORBAS | | 4 | | | | 4 | 4 |
| ROQUETAS DE MAR | | 32 | | 21 | | 53 | 53 |
| VIATOR | | 24 | | 20 | | 44 | 44 |
| VÍCAR | | 9 | | | | 9 | 9 |
| TOTAL | | 310 | | 162 | | 472 | 472 |

ENCUENTROS EDUCATIVOS DE PROMOCIÓN DEL JUDO

| MUNICIPIOS | 0-12 | | 13-17 | | TOTAL | | TOTAL |
|-----------------|-----------|-----------|----------|----------|-----------|-----------|-----------|
| | M. | F. | M. | F. | M. | F. | |
| ALMERÍA | 45 | 13 | | | 45 | 13 | 58 |
| ROQUETAS DE MAR | 4 | 2 | | | 4 | 2 | 6 |
| TOTAL | 49 | 15 | 0 | 0 | 49 | 15 | 64 |

ENCUENTROS EDUCATIVOS DE PROMOCIÓN DEL MINIFÚTBOL

| MUNICIPIOS | 0-12 | | 13-17 | | TOTAL | | TOTAL |
|-----------------|-----------|-----------|-------|----|-----------|-----------|-----------|
| | M. | F. | M. | F. | M. | F. | |
| BALANEGRA | 19 | 5 | | | 19 | 5 | 24 |
| BERJA | 25 | | | | 25 | | 25 |
| DALIAS | 18 | 4 | | | 18 | 4 | 22 |
| HUÉRCAL ALMERÍA | 11 | | | | 11 | | 11 |
| VIATOR | 10 | 4 | | | 10 | 4 | 14 |
| TOTAL | 83 | 13 | | | 83 | 13 | 96 |

PARTICIPACIÓN POR DEPORTISTAS

ENCUENTROS EDUCATIVOS DE PROMOCIÓN DEL MINIVOLEY

| MUNICIPIOS | 0-12 | | 13-17 | | TOTAL | | TOTAL |
|-----------------|-----------|-----------|-------|----|-----------|-----------|------------|
| | M. | F. | M. | F. | M. | F. | |
| ALMERÍA | 32 | 39 | | | 32 | 39 | 71 |
| BERJA | 8 | 7 | | | 8 | 7 | 15 |
| CANTORIA | 4 | 12 | | | 4 | 12 | 16 |
| ROQUETAS DE MAR | 3 | 9 | | | 3 | 9 | 12 |
| TOTAL | 47 | 67 | | | 47 | 67 | 114 |

ENCUENTROS EDUCATIVOS DE PROMOCIÓN DEL PREMINIBASKET

| MUNICIPIOS | 0-12 | | 13-17 | | TOTAL | | TOTAL |
|-----------------|------------|-----------|-------|----|------------|-----------|------------|
| | M. | F. | M. | F. | M. | F. | |
| ALMERÍA | 84 | 32 | | | 84 | 32 | 116 |
| EL EJIDO | 10 | 1 | | | 10 | 1 | 11 |
| GARRUCHA | 10 | 8 | | | 10 | 8 | 18 |
| LA MOJONERA | 30 | 20 | | | 30 | 20 | 50 |
| LOS GALLARDOS | 7 | 6 | | | 7 | 6 | 13 |
| ROQUETAS DE MAR | 10 | 17 | | | 10 | 17 | 27 |
| TABERNAS | 4 | 5 | | | 4 | 5 | 9 |
| VERA | 10 | 3 | | | 10 | 3 | 13 |
| TOTAL | 165 | 92 | | | 165 | 92 | 257 |

ENCUENTROS EDUCATIVOS DE PROMOCIÓN DEL RUGBY

| MUNICIPIOS | 0-12 | | 13-17 | | TOTAL | | TOTAL |
|-----------------|------------|-----------|-----------|-----------|------------|-----------|------------|
| | M. | F. | M. | F. | M. | F. | |
| ALMERÍA | 42 | 16 | 23 | 1 | 65 | 17 | 82 |
| ALCOLEA | 14 | 6 | 6 | 2 | 20 | 8 | 28 |
| EL EJIDO | 14 | 0 | 9 | 8 | 23 | 8 | 31 |
| ROQUETAS DE MAR | 13 | 0 | 6 | 21 | 19 | 21 | 40 |
| BALANEGRA | 20 | 6 | 8 | 8 | 28 | 14 | 42 |
| TOTAL | 103 | 28 | 52 | 40 | 155 | 68 | 223 |

ENCUENTROS EDUCATIVOS DE PROMOCIÓN DE TRAVESÍAS DE MONTAÑA

| MUNICIPIOS | 0-12 | | 13-17 | | TOTAL | | TOTAL |
|--------------|-----------|-----------|-------|----|-----------|-----------|-----------|
| | M. | F. | M. | F. | M. | F. | |
| ALMERÍA | 3 | 3 | | | 3 | 3 | 6 |
| BALANEGRA | 19 | 11 | | | 19 | 11 | 30 |
| EL EJIDO | 6 | 2 | | | 6 | 2 | 8 |
| TOTAL | 28 | 16 | | | 28 | 16 | 44 |

PARTICIPACIÓN POR DEPORTISTAS

ENCUENTROS EDUCATIVOS DE PROMOCIÓN DEPORTIVA EN PEQUEÑOS MUNICIPIOS

| MUNICIPIOS | 0-12 | | 13-17 | | TOTAL | | TOTAL |
|-------------------------|------------|------------|-------|----|------------|------------|------------|
| | M. | F. | M. | F. | M. | F. | |
| ABLA | 17 | 8 | | | 17 | 8 | 25 |
| ALCOLEA | 2 | 2 | | | 2 | 2 | 4 |
| ALCONTAR | 4 | | | | 4 | | 4 |
| ARMUÑA DE ALMANZORA | | 2 | | | | 2 | 2 |
| ALHABIA | 7 | 12 | | | 7 | 12 | 19 |
| ALICÚN | 6 | 4 | | | 6 | 4 | 10 |
| BACARES | | 2 | | | | 2 | 2 |
| BAYARQUE | | 1 | | | | 1 | 1 |
| CANTORIA | 17 | 15 | | | 17 | 15 | 32 |
| FONDÓN | 10 | 10 | | | 10 | 10 | 20 |
| FELIX | 16 | 12 | | | 16 | 12 | 28 |
| GÉRGAL | 11 | 3 | | | 11 | 3 | 14 |
| HUÉCIJA | 6 | 4 | | | 6 | 4 | 10 |
| LUCAINENA DE LAS TORRES | 4 | 3 | | | 4 | 3 | 7 |
| LÚCAR | 8 | 1 | | | 8 | 1 | 9 |
| MARÍA | 9 | 15 | | | 9 | 15 | 24 |
| TAHAL | 6 | 4 | | | 6 | 4 | 10 |
| TURRILLAS | | 3 | | | | 3 | 3 |
| PURCHENA | 16 | 5 | | | 16 | 5 | 21 |
| OHANES | 8 | 4 | | | 8 | 4 | 12 |
| SENÉS | 1 | 5 | | | 1 | 5 | 6 |
| ULEILA DEL CAMPO | 13 | 11 | | | 13 | 11 | 24 |
| TOTAL | 161 | 126 | | | 161 | 126 | 287 |

ENCUENTROS EDUCATIVOS DE PROMOCIÓN DEL TENIS DE MESA

| MUNICIPIOS | 0-12 | | 13-17 | | TOTAL | | TOTAL |
|-----------------|-----------|-----------|-------|----|-----------|-----------|-----------|
| | M. | F. | M. | F. | M. | F. | |
| ALMERÍA | 8 | 3 | | | 8 | 3 | 11 |
| GARRUCHA | 12 | 3 | | | 12 | 3 | 15 |
| HUÉRCAL ALMERÍA | 20 | 10 | | | 20 | 10 | 30 |
| ROQUETAS DE MAR | 9 | 12 | | | 9 | 12 | 21 |
| TOTAL | 49 | 28 | | | 49 | 28 | 77 |

RESUMEN DE PARTICIPANTES

| ENCUENTROS EDUCATIVOS DE PROMOCIÓN DEPORTIVA | | | | | | | |
|--|-------|-------|-------|-----|-------|-------|-------|
| MODALIDADES DEPORTIVAS | 0-12 | | 13-15 | | TOTAL | | TOTAL |
| | M. | F. | M. | F. | M. | F. | |
| AJEDREZ | 18 | 10 | | | 18 | 10 | 28 |
| ATELTA COMPLETO / ATLETISMO EN PISTA | 194 | 148 | 53 | 25 | 247 | 173 | 420 |
| ATELTA COMPLETO / CAMPO A TRAVÉS | 123 | 107 | 58 | 48 | 181 | 155 | 336 |
| JUGANDO AL ATLETISMO | 66 | 46 | | | 66 | 46 | 112 |
| BADMINTON | 88 | 84 | | | 88 | 84 | 172 |
| BALONMANO 5 | 119 | 75 | | | 119 | 75 | 194 |
| ESGRIMA | 78 | 25 | 8 | 1 | 86 | 26 | 112 |
| FITNESS Y BAILES DEPORTIVOS | | | 113 | 136 | 113 | 136 | 249 |
| FRONTÓN | 26 | 1 | 20 | | 46 | 1 | 47 |
| GIMNASIA RÍTMICA | | 310 | | 162 | | 472 | 472 |
| JUDO | 49 | 15 | | | 49 | 15 | 64 |
| PREMINIBASKET | 165 | 92 | | | 165 | 92 | 257 |
| MINIFUTBOL | 83 | 13 | | | 83 | 13 | 96 |
| MINIVOLEY | 47 | 67 | | | 47 | 67 | 114 |
| MULTI DEPORTE / PEQUEÑOS MUNICIPIOS | 161 | 126 | | | 161 | 126 | 287 |
| RUGBY | 103 | 28 | 52 | 40 | 155 | 68 | 223 |
| TENIS | 110 | 79 | 14 | 10 | 124 | 89 | 213 |
| TRAVESÍA RESISTENCIA | 28 | 16 | | | 28 | 16 | 44 |
| TENIS DE MESA | 49 | 28 | | | 49 | 28 | 77 |
| DEPORTE Y SOLIDARIDAD | 141 | 65 | 67 | 49 | 208 | 114 | 322 |
| SUB TOTALES | 1.648 | 1.335 | 385 | 471 | 2.033 | 1.806 | 3.839 |
| TOTAL | 2.983 | | 856 | | 3.839 | | |

PARTICIPACIÓN POR MODALIDAD

| ENCUENTROS EDUCATIVOS DE PROMOCIÓN DEL AJEDREZ | | | | | | | | | | |
|--|----------------------|---------------|-----------|-----------|-----------------|---------------|---------------|-----------|-----------|-----------------|
| ENCUENTROS | ENCUENTRO PROVINCIAL | | | | | TOTAL | | | | |
| MUNICIPIOS | INSCRIPCIONES | PARTICIPANTES | | | PARTICIPACIONES | INSCRIPCIONES | PARTICIPANTES | | | PARTICIPACIONES |
| | | H | M | T | | | H | M | T | |
| ALMERÍA | 2 | 2 | 0 | 2 | 6 | 2 | 2 | 0 | 2 | 6 |
| BENAHADUX | 11 | 7 | 3 | 10 | 30 | 11 | 7 | 3 | 10 | 30 |
| CARBONERAS | 8 | 1 | 0 | 1 | 3 | 8 | 1 | 0 | 1 | 3 |
| PECHINA | 7 | 6 | 5 | 11 | 33 | 7 | 6 | 5 | 11 | 33 |
| ROQUETAS DE MAR | 1 | 1 | 0 | 1 | 3 | 1 | 1 | 0 | 1 | 3 |
| VICAR | 8 | 1 | 2 | 3 | 9 | 8 | 1 | 2 | 3 | 9 |
| TOTAL | 37 | 18 | 10 | 28 | 84 | 37 | 18 | 10 | 28 | 84 |

| ENCUENTROS EDUCATIVOS DE PROMOCIÓN DEL CAMPO A TRAVÉS | | | | | | | | | | | | | | | |
|---|-------------------------------------|---------------|------------|------------|-----------------|--------------------------------------|---------------|-----------|------------|-----------------|---------------|---------------|------------|------------|-----------------|
| ENCUENTROS | CAMPO A TRAVÉS POPULAR: PRIMER ENC. | | | | | CAMPO A TRAVÉS POPULAR: SEGUNDO ENC. | | | | | TOTAL | | | | |
| MUNICIPIOS | INSCRIPCIONES | PARTICIPANTES | | | PARTICIPACIONES | INSCRIPCIONES | PARTICIPANTES | | | PARTICIPACIONES | INSCRIPCIONES | PARTICIPANTES | | | PARTICIPACIONES |
| | | H | M | T | | | H | M | T | | | H | M | T | |
| ALMERÍA | 190 | 50 | 51 | 101 | 101 | 190 | 34 | 30 | 64 | 64 | 190 | 50 | 51 | 101 | 165 |
| BALANEGRA | 60 | 39 | 3 | 42 | 42 | 60 | 36 | 0 | 36 | 36 | 60 | 39 | 13 | 52 | 78 |
| BEDAR | 5 | 0 | 0 | 0 | 0 | 5 | 0 | 0 | 0 | 0 | 5 | 0 | 0 | 0 | 0 |
| EL EJIDO | 0 | 0 | 0 | 0 | 0 | 49 | 3 | 6 | 9 | 9 | 49 | 3 | 6 | 9 | 9 |
| HUERCAL OVERA | 66 | 26 | 30 | 56 | 56 | 66 | 20 | 16 | 36 | 36 | 66 | 33 | 33 | 66 | 92 |
| OLULA DEL RIO | 37 | 16 | 7 | 23 | 23 | 37 | 5 | 8 | 13 | 13 | 37 | 16 | 7 | 23 | 36 |
| ROQUETAS DE MAR | 64 | 23 | 21 | 44 | 44 | 64 | 12 | 14 | 26 | 26 | 64 | 23 | 21 | 44 | 70 |
| SORBAS | 22 | 10 | 10 | 20 | 20 | 22 | 14 | 5 | 19 | 19 | 22 | 10 | 10 | 20 | 39 |
| VELEZ RUBIO | 15 | 5 | 6 | 11 | 11 | 15 | 4 | 0 | 4 | 4 | 15 | 5 | 6 | 11 | 15 |
| VERA | 9 | 1 | 8 | 9 | 9 | 9 | 2 | 4 | 6 | 6 | 9 | 2 | 8 | 10 | 15 |
| TOTAL | 468 | 170 | 136 | 306 | 306 | 517 | 130 | 83 | 213 | 213 | 517 | 181 | 155 | 336 | 519 |

| ENCUENTROS EDUCATIVOS DE PROMOCIÓN DEL ATLETISMO | | | | | | |
|--|-------------------------------------|---------------|------------|------------|-----------------|--|
| ENCUENTROS | ATLETISMO PISTA POPULAR: ENC. PROV. | | | | | |
| MUNICIPIOS | INSCRIPCIONES | PARTICIPANTES | | | PARTICIPACIONES | |
| | | H | M | T | | |
| ALMERÍA | 161 | 95 | 79 | 174 | 522 | |
| BALANEGRA | 18 | 7 | 10 | 17 | 51 | |
| EL EJIDO | 65 | 36 | 29 | 65 | 195 | |
| HUERCAL OVERA | 56 | 21 | 35 | 56 | 168 | |
| OLULA DEL RIO | 35 | 18 | 12 | 30 | 90 | |
| ROQUETAS DE MAR | 37 | 15 | 15 | 30 | 90 | |
| SORBAS | 27 | 11 | 13 | 24 | 72 | |
| VÉLEZ RUBIO | 12 | 7 | 5 | 12 | 36 | |
| VERA | 14 | 9 | 3 | 12 | 36 | |
| TOTAL | 425 | 219 | 201 | 420 | 1260 | |

PARTICIPACIÓN POR MODALIDAD

| ENCUENTROS EDUCATIVOS DE PROMOCIÓN JUGANDO CON EL ATLETISMO | | | | | | | | | | |
|---|----------------------|---------------|-----------|------------|-----------------|---------------|---------------|-----------|------------|-----------------|
| ENCUENTROS | JUGANDO AL ATLETISMO | | | | | TOTAL | | | | |
| MUNICIPIOS | INSCRIPCIONES | PARTICIPANTES | | | PARTICIPACIONES | INSCRIPCIONES | PARTICIPANTES | | | PARTICIPACIONES |
| | | H | M | T | | | H | M | T | |
| ALMERÍA | 11 | 5 | 6 | 11 | 44 | 11 | 5 | 6 | 11 | 44 |
| BALANEGRA | 25 | 20 | 2 | 22 | 88 | 25 | 20 | 2 | 22 | 88 |
| HUERCALOVERA | 47 | 23 | 23 | 46 | 184 | 47 | 23 | 23 | 46 | 184 |
| OHANES | 7 | 4 | 1 | 5 | 20 | 7 | 4 | 1 | 5 | 20 |
| PECHINA | 11 | 5 | 6 | 11 | 44 | 11 | 5 | 6 | 11 | 44 |
| SORBAS | 21 | 9 | 8 | 17 | 68 | 21 | 9 | 8 | 17 | 68 |
| TOTAL | 122 | 66 | 46 | 112 | 448 | 122 | 66 | 46 | 112 | 448 |

| ENCUENTROS EDUCATIVOS DE PROMOCIÓN DEPORTE Y SOLIDARIDAD | | | | | | | | | | |
|--|------------------|---------------|------------|------------|-----------------|---------------|---------------|------------|------------|-----------------|
| ENCUENTROS | PRIMER ENCUENTRO | | | | | TOTAL | | | | |
| MUNICIPIOS | INSCRIPCIONES | PARTICIPANTES | | | PARTICIPACIONES | INSCRIPCIONES | PARTICIPANTES | | | PARTICIPACIONES |
| | | H | M | T | | | H | M | T | |
| ALMERÍA | 16 | 208 | 114 | 322 | 966 | 16 | 208 | 114 | 322 | 966 |
| TOTAL | 16 | 208 | 114 | 322 | 966 | 16 | 208 | 114 | 322 | 966 |

| ENCUENTROS EDUCATIVOS DE PROMOCIÓN DEL BALONMANO A 5 | | | | | | | | | | | | | | | | | | | | |
|--|------------------|---------------|-----------|------------|-----------------|-------------------|---------------|-----------|------------|-----------------|------------------|---------------|-----------|------------|-----------------|---------------|---------------|-----------|------------|-----------------|
| ENCUENTROS | PRIMER ENCUENTRO | | | | | SEGUNDO ENCUENTRO | | | | | TERCER ENCUENTRO | | | | TOTAL | | | | | |
| | INSCRIPCIONES | PARTICIPANTES | | | PARTICIPACIONES | INSCRIPCIONES | PARTICIPANTES | | | PARTICIPACIONES | INSCRIPCIONES | PARTICIPANTES | | | PARTICIPACIONES | INSCRIPCIONES | PARTICIPANTES | | | PARTICIPACIONES |
| | | H | M | TOTAL | | | H | M | TOTAL | | | H | M | TOTAL | | | H | M | TOTAL | |
| ADRA | 39 | 35 | 5 | 40 | 120 | 39 | 15 | 20 | 35 | 105 | 39 | 12 | 15 | 27 | 81 | 39 | 35 | 20 | 55 | 306 |
| ALMERÍA | 74 | 42 | 25 | 67 | 201 | 66 | 36 | 20 | 56 | 168 | 74 | 38 | 23 | 61 | 183 | 74 | 42 | 25 | 67 | 552 |
| BALANEGRA | 0 | 0 | 0 | 0 | 0 | 21 | 16 | 5 | 21 | 63 | 24 | 16 | 7 | 23 | 69 | 24 | 16 | 7 | 23 | 132 |
| CARBONERAS | 42 | 25 | 13 | 38 | 114 | 40 | 19 | 20 | 39 | 117 | 40 | 26 | 23 | 49 | 147 | 42 | 26 | 23 | 49 | 378 |
| TOTAL | 155 | 102 | 43 | 145 | 435 | 166 | 86 | 65 | 151 | 453 | 177 | 92 | 68 | 160 | 480 | 179 | 119 | 75 | 194 | 1368 |

| ENCUENTROS EDUCATIVOS DE PROMOCIÓN DEL ESGRIMA | | | | | | | | | | | | | | | | | | | | |
|--|------------------|---------------|-----------|-----------|-----------------|-------------------|---------------|-----------|-----------|-----------------|------------------|---------------|-----------|-----------|-----------------|---------------|---------------|-----------|------------|-----------------|
| ENCUENTROS | PRIMER ENCUENTRO | | | | | SEGUNDO ENCUENTRO | | | | | TERCER ENCUENTRO | | | | TOTAL | | | | | |
| | INSCRIPCIONES | PARTICIPANTES | | | PARTICIPACIONES | INSCRIPCIONES | PARTICIPANTES | | | PARTICIPACIONES | INSCRIPCIONES | PARTICIPANTES | | | PARTICIPACIONES | INSCRIPCIONES | PARTICIPANTES | | | PARTICIPACIONES |
| | | H | M | T | | | H | M | T | | | H | M | T | | | H | M | T | |
| ALBOLODUY | 18 | 12 | 2 | 14 | 42 | 21 | 9 | 4 | 13 | 39 | 26 | 12 | 2 | 14 | 42 | 26 | 12 | 4 | 16 | 123 |
| ALMERÍA | 39 | 19 | 5 | 24 | 72 | 38 | 23 | 10 | 33 | 99 | 56 | 35 | 14 | 49 | 147 | 56 | 42 | 15 | 57 | 318 |
| EL EJIDO | 13 | 7 | 6 | 13 | 39 | | | | | | | | | | | 13 | 7 | 6 | 13 | 39 |
| ROQUETAS DE MAR | 4 | 4 | 0 | 4 | 12 | | | | | | | | | | | 4 | 4 | 0 | 4 | 12 |
| BALANEGRA | 0 | 0 | 0 | 0 | 0 | 24 | 18 | 1 | 19 | 57 | 28 | 21 | 1 | 22 | 66 | 28 | 21 | 1 | 22 | 123 |
| TOTAL | 74 | 42 | 13 | 55 | 165 | 83 | 50 | 15 | 65 | 195 | 110 | 68 | 17 | 85 | 255 | 127 | 86 | 26 | 112 | 615 |

PARTICIPACIÓN POR MODALIDAD

| ENCUENTROS EDUCATIVOS DE PROMOCIÓN DEL FRONTÓN | | | | | | | | | | | | | | | |
|--|------------------|---------------|----------|-----------|-----------------|-------------------|---------------|----------|-----------|-----------------|---------------|---------------|----------|-----------|-----------------|
| ENCUENTROS | PRIMER ENCUENTRO | | | | | SEGUNDO ENCUENTRO | | | | | TOTAL | | | | |
| | MUNICIPIOS | PARTICIPANTES | | | PARTICIPACIONES | INSCRIPCIONES | PARTICIPANTES | | | PARTICIPACIONES | INSCRIPCIONES | PARTICIPANTES | | | PARTICIPACIONES |
| H | | M | T | H | | | M | T | H | | | M | T | | |
| ALBOLDUY | 0 | 0 | 0 | 0 | 0 | 3 | 0 | 0 | 0 | 0 | 3 | 0 | 0 | 0 | 0 |
| ALHAMA | 0 | 0 | 0 | 0 | 0 | 4 | 3 | 1 | 4 | 12 | 4 | 3 | 1 | 4 | 12 |
| BALANEGRA | 22 | 5 | 0 | 5 | 15 | 0 | 0 | 0 | 0 | 0 | 22 | 5 | 0 | 5 | 15 |
| BENAHADUX | 0 | 0 | 0 | 0 | 0 | 16 | 11 | 0 | 11 | 33 | 16 | 11 | 0 | 11 | 33 |
| GÁDOR | 11 | 11 | 0 | 11 | 33 | 12 | 9 | 0 | 9 | 27 | 12 | 11 | 0 | 11 | 33 |
| HUÉCJA | 3 | 3 | 0 | 3 | 9 | 3 | 0 | 0 | 0 | 0 | 3 | 3 | 0 | 3 | 9 |
| OHANES | 9 | 9 | 0 | 9 | 27 | 5 | 2 | 0 | 2 | 6 | 9 | 9 | 0 | 9 | 27 |
| VIATOR | 6 | 4 | 0 | 4 | 12 | 6 | 0 | 0 | 0 | 0 | 6 | 4 | 0 | 4 | 12 |
| TOTAL | 51 | 32 | 0 | 32 | 96 | 49 | 25 | 1 | 26 | 78 | 75 | 46 | 1 | 47 | 174 |

| ENCUENTROS EDUCATIVOS DE PROMOCIÓN DE LA GIMNASIA RÍTMICA | | | | | | | | | | | | | | | | | | | | |
|---|------------------|---------------|------------|------------|--------------------|---------------|---------------|------------|--------------------|-----------------|---------------|---------------|------------|------------|-----------------|---------------|---------------|------------|------------|-----------------|
| ENCUENTROS | JORNADA ZONA SUR | | | | JORNADA ZONA NORTE | | | | JORNADA PROVINCIAL | | | | TOTAL | | | | | | | |
| | MUNICIPIOS | PARTICIPANTES | | | PARTICIPACIONES | INSCRIPCIONES | PARTICIPANTES | | | PARTICIPACIONES | INSCRIPCIONES | PARTICIPANTES | | | PARTICIPACIONES | INSCRIPCIONES | PARTICIPANTES | | | PARTICIPACIONES |
| H | | M | T | H | | | M | T | H | | | M | T | H | | | M | T | | |
| ADRA | 0 | 0 | 0 | 0 | 0 | 40 | 0 | 35 | 35 | 35 | 19 | 0 | 18 | 18 | 18 | 59 | 0 | 35 | 35 | 53 |
| ALBOX | 12 | 0 | 10 | 10 | 10 | 0 | 0 | 0 | 0 | 0 | 10 | 0 | 10 | 10 | 10 | 22 | 0 | 10 | 10 | 20 |
| ALMERÍA | 0 | 0 | 0 | 0 | 0 | 37 | 0 | 27 | 27 | 27 | 11 | 0 | 11 | 11 | 11 | 48 | 0 | 27 | 27 | 38 |
| BERJA | 0 | 0 | 0 | 0 | 0 | 12 | 0 | 10 | 10 | 10 | 10 | 0 | 10 | 10 | 10 | 22 | 0 | 10 | 10 | 20 |
| CUEVAS DEL ALMANZORA | 31 | 0 | 27 | 27 | 27 | 0 | 0 | 0 | 0 | 0 | 26 | 0 | 21 | 21 | 21 | 57 | 0 | 28 | 28 | 48 |
| EL EJIDO | 0 | 0 | 0 | 0 | 0 | 97 | 0 | 84 | 84 | 84 | 58 | 0 | 58 | 58 | 58 | 155 | 0 | 84 | 84 | 142 |
| GARRUCHA | 14 | 0 | 12 | 12 | 12 | 0 | 0 | 0 | 0 | 0 | 6 | 0 | 6 | 6 | 6 | 20 | 0 | 12 | 12 | 18 |
| HUERCAL OVEIRA | 70 | 0 | 61 | 61 | 61 | 0 | 0 | 0 | 0 | 0 | 27 | 0 | 27 | 27 | 27 | 97 | 0 | 61 | 61 | 88 |
| LA MOJONERA | 0 | 0 | 0 | 0 | 0 | 17 | 0 | 14 | 14 | 14 | 8 | 0 | 8 | 8 | 8 | 25 | 0 | 14 | 14 | 22 |
| MACAEL | 12 | 0 | 0 | 10 | 10 | 0 | 0 | 0 | 0 | 0 | 12 | 0 | 10 | 10 | 10 | 24 | 0 | 10 | 10 | 20 |
| MOJACAR | 35 | 0 | 25 | 25 | 25 | 0 | 0 | 0 | 0 | 0 | 19 | 0 | 25 | 25 | 25 | 54 | 0 | 25 | 25 | 50 |
| NIJAR | 10 | 0 | 8 | 8 | 8 | 0 | 0 | 0 | 0 | 0 | 4 | 0 | 4 | 4 | 4 | 14 | 0 | 8 | 8 | 12 |
| PULPI | 7 | 0 | 6 | 6 | 6 | 0 | 0 | 0 | 0 | 0 | 6 | 0 | 6 | 6 | 6 | 13 | 0 | 6 | 6 | 12 |
| ROQUETAS DE MAR | 0 | 0 | 0 | 0 | 0 | 68 | 0 | 53 | 53 | 53 | 30 | 0 | 20 | 20 | 20 | 98 | 0 | 53 | 53 | 73 |
| SORBAS | 5 | 0 | 4 | 4 | 4 | 0 | 0 | 0 | 0 | 0 | 4 | 0 | 4 | 4 | 4 | 9 | 0 | 4 | 4 | 8 |
| VERA | 37 | 0 | 32 | 32 | 32 | 0 | 0 | 0 | 0 | 0 | 32 | 0 | 32 | 32 | 32 | 69 | 0 | 32 | 32 | 64 |
| VIATOR | 0 | 0 | 0 | 0 | 0 | 48 | 0 | 44 | 44 | 44 | 5 | 0 | 8 | 8 | 8 | 54 | 0 | 44 | 44 | 52 |
| VICAR | 0 | 0 | 0 | 0 | 0 | 10 | 0 | 9 | 9 | 9 | 9 | 0 | 9 | 9 | 9 | 19 | 0 | 9 | 9 | 18 |
| TOTAL | 233 | 0 | 185 | 195 | 195 | 330 | 0 | 276 | 276 | 276 | 296 | 0 | 287 | 287 | 287 | 859 | 0 | 472 | 472 | 758 |

| ENCUENTROS EDUCATIVOS DE PROMOCIÓN DEL MINIBASKET | | | | | | | | | | | | | | | | | | | | |
|---|------------------|---------------|-----------|------------|-------------------|---------------|---------------|-----------|------------------|-----------------|---------------|---------------|-----------|------------|-----------------|---------------|---------------|-----------|------------|-----------------|
| ENCUENTROS | PRIMER ENCUENTRO | | | | SEGUNDO ENCUENTRO | | | | TERCER ENCUENTRO | | | | TOTAL | | | | | | | |
| | MUNICIPIOS | PARTICIPANTES | | | PARTICIPACIONES | INSCRIPCIONES | PARTICIPANTES | | | PARTICIPACIONES | INSCRIPCIONES | PARTICIPANTES | | | PARTICIPACIONES | INSCRIPCIONES | PARTICIPANTES | | | PARTICIPACIONES |
| H | | M | T | H | | | M | T | H | | | M | T | H | | | M | T | | |
| ALMERÍA | 135 | 84 | 26 | 110 | 330 | 163 | 73 | 32 | 105 | 315 | 80 | 59 | 8 | 67 | 201 | 163 | 84 | 32 | 116 | 846 |
| EL EJIDO | 0 | 0 | 0 | 0 | 0 | 12 | 10 | 1 | 11 | 33 | 0 | 0 | 0 | 0 | 0 | 12 | 10 | 1 | 11 | 33 |
| GARRUCHA | 17 | 8 | 8 | 15 | 48 | 20 | 8 | 5 | 13 | 39 | 19 | 10 | 3 | 13 | 39 | 20 | 10 | 8 | 18 | 126 |
| LA MOJONERA | 59 | 29 | 20 | 49 | 147 | 80 | 30 | 16 | 46 | 138 | 79 | 28 | 15 | 43 | 129 | 80 | 30 | 20 | 50 | 414 |
| LOS GALLARDOS | 10 | 2 | 6 | 8 | 24 | 13 | 4 | 5 | 9 | 27 | 14 | 7 | 5 | 12 | 36 | 14 | 7 | 6 | 13 | 87 |
| TABERNAS | 12 | 3 | 5 | 8 | 24 | 14 | 4 | 4 | 8 | 24 | 0 | 0 | 0 | 0 | 0 | 14 | 4 | 5 | 9 | 48 |
| ROQUETAS DE MAR | 20 | 0 | 17 | 17 | 51 | 15 | 9 | 3 | 12 | 36 | 19 | 10 | 4 | 14 | 42 | 20 | 10 | 17 | 27 | 129 |
| VERA | 0 | 0 | 0 | 0 | 0 | 18 | 10 | 0 | 10 | 30 | 20 | 6 | 3 | 9 | 27 | 20 | 10 | 3 | 13 | 57 |
| TOTAL | 253 | 126 | 82 | 208 | 624 | 335 | 148 | 66 | 214 | 642 | 231 | 120 | 38 | 158 | 474 | 343 | 165 | 92 | 257 | 1740 |

PARTICIPACIÓN POR MODALIDAD

ENCUENTROS EDUCATIVOS DE PROMOCIÓN DEL MINI FÚTBOL

| ENCUENTROS | PRIMER ENCUENTRO | | | | | | | | | | | | SEGUNDO ENCUENTRO | | | | | | | | | | | | TERCER ENCUENTRO | | | | | | | | | | | | TOTAL | | | | | | | | | | | |
|-----------------|------------------|---------------|---------------|-----------|-----------|-----------------|---------------|---------------|-----------|------------|-----------------|---------------|-------------------|-----------|------------|-----------------|---------------|---------------|-----------|------------|-----------------|--|--|--|------------------|--|--|--|--|--|--|--|--|--|--|--|-------|--|--|--|--|--|--|--|--|--|--|--|
| | MUNICIPIOS | INSCRIPCIONES | PARTICIPANTES | | | PARTICIPACIONES | INSCRIPCIONES | PARTICIPANTES | | | PARTICIPACIONES | INSCRIPCIONES | PARTICIPANTES | | | PARTICIPACIONES | INSCRIPCIONES | PARTICIPANTES | | | PARTICIPACIONES | | | | | | | | | | | | | | | | | | | | | | | | | | | |
| | | | H | M | T | | | H | M | T | | | H | M | T | | | H | M | T | | | | | | | | | | | | | | | | | | | | | | | | | | | | |
| BERJA | 0 | 0 | 0 | 0 | 0 | 0 | 0 | 0 | 0 | 0 | 25 | 25 | 0 | 25 | 75 | 25 | 25 | 0 | 25 | 75 | | | | | | | | | | | | | | | | | | | | | | | | | | | | |
| BALANEGRA | 27 | 11 | 0 | 11 | 33 | 27 | 18 | 1 | 19 | 57 | 33 | 19 | 5 | 24 | 72 | 33 | 19 | 5 | 24 | 162 | | | | | | | | | | | | | | | | | | | | | | | | | | | | |
| HUERCAL ALMERÍA | 11 | 11 | 0 | 11 | 33 | 20 | 9 | 0 | 9 | 27 | 0 | 0 | 0 | 0 | 0 | 20 | 11 | 0 | 11 | 60 | | | | | | | | | | | | | | | | | | | | | | | | | | | | |
| DALIÁS | 0 | 0 | 0 | 0 | 0 | 0 | 0 | 0 | 0 | 0 | 24 | 18 | 4 | 22 | 66 | 24 | 18 | 4 | 22 | 66 | | | | | | | | | | | | | | | | | | | | | | | | | | | | |
| VIATOR | 0 | 0 | 0 | 0 | 0 | 14 | 10 | 4 | 14 | 42 | 16 | 5 | 3 | 8 | 24 | 16 | 10 | 4 | 14 | 66 | | | | | | | | | | | | | | | | | | | | | | | | | | | | |
| TOTAL | 38 | 22 | 0 | 22 | 66 | 61 | 37 | 5 | 42 | 126 | 98 | 67 | 12 | 79 | 237 | 118 | 83 | 13 | 96 | 429 | | | | | | | | | | | | | | | | | | | | | | | | | | | | |

ENCUENTROS EDUCATIVOS DE PROMOCIÓN DEL MINIVOLEY

| ENCUENTROS | PRIMER ENCUENTRO | | | | | | | | | | | | SEGUNDO ENCUENTRO | | | | | | | | | | | | TERCER ENCUENTRO | | | | | | | | | | | | TOTAL | | | | | | | | | | | |
|-----------------|------------------|---------------|---------------|-----------|------------|-----------------|---------------|---------------|-----------|------------|-----------------|---------------|-------------------|------------|------------|-----------------|---------------|---------------|------------|------------|-----------------|--|--|--|------------------|--|--|--|--|--|--|--|--|--|--|--|-------|--|--|--|--|--|--|--|--|--|--|--|
| | MUNICIPIOS | INSCRIPCIONES | PARTICIPANTES | | | PARTICIPACIONES | INSCRIPCIONES | PARTICIPANTES | | | PARTICIPACIONES | INSCRIPCIONES | PARTICIPANTES | | | PARTICIPACIONES | INSCRIPCIONES | PARTICIPANTES | | | PARTICIPACIONES | | | | | | | | | | | | | | | | | | | | | | | | | | | |
| | | | H | M | T | | | H | M | T | | | H | M | T | | | H | M | T | | | | | | | | | | | | | | | | | | | | | | | | | | | | |
| ALMERÍA | 66 | 14 | 16 | 32 | 96 | 72 | 15 | 16 | 31 | 124 | 85 | 32 | 39 | 71 | 213 | 85 | 32 | 39 | 71 | 433 | | | | | | | | | | | | | | | | | | | | | | | | | | | | |
| BERJA | 7 | 6 | 0 | 6 | 18 | 17 | 7 | 7 | 14 | 56 | 17 | 8 | 4 | 12 | 36 | 17 | 8 | 7 | 15 | 110 | | | | | | | | | | | | | | | | | | | | | | | | | | | | |
| CANTORIA | 16 | 4 | 12 | 16 | 48 | 20 | 12 | 2 | 14 | 56 | 15 | 3 | 12 | 15 | 45 | 20 | 4 | 12 | 16 | 149 | | | | | | | | | | | | | | | | | | | | | | | | | | | | |
| ROQUETAS DE MAR | 0 | 0 | 0 | 0 | 0 | 10 | 3 | 5 | 8 | 32 | 9 | 0 | 9 | 9 | 27 | 10 | 3 | 9 | 12 | 59 | | | | | | | | | | | | | | | | | | | | | | | | | | | | |
| TOTAL | 89 | 24 | 30 | 54 | 162 | 119 | 37 | 30 | 67 | 268 | 126 | 43 | 64 | 107 | 321 | 132 | 47 | 67 | 114 | 751 | | | | | | | | | | | | | | | | | | | | | | | | | | | | |

ENCUENTROS EDUCATIVOS DE PROMOCIÓN DEL TENIS DE MESA

| ENCUENTROS | PRIMER ENCUENTRO | | | | | | | | | | | | SEGUNDO ENCUENTRO | | | | | | | | | | | | TOTAL | | | | | | | | | | | |
|-----------------|------------------|---------------|---------------|-----------|------------|-----------------|---------------|---------------|-----------|------------|-----------------|---------------|-------------------|-----------|------------|-----------------|--|--|--|--|--|--|--|--|-------|--|--|--|--|--|--|--|--|--|--|--|
| | MUNICIPIOS | INSCRIPCIONES | PARTICIPANTES | | | PARTICIPACIONES | INSCRIPCIONES | PARTICIPANTES | | | PARTICIPACIONES | INSCRIPCIONES | PARTICIPANTES | | | PARTICIPACIONES | | | | | | | | | | | | | | | | | | | | |
| | | | H | M | T | | | H | M | T | | | H | M | T | | | | | | | | | | | | | | | | | | | | | |
| ALMERÍA | 16 | 5 | 0 | 5 | 15 | 16 | 8 | 3 | 11 | 33 | 16 | 8 | 3 | 11 | 48 | | | | | | | | | | | | | | | | | | | | | |
| HUERCAL ALMERÍA | 48 | 20 | 10 | 30 | 90 | 48 | 17 | 3 | 20 | 60 | 48 | 20 | 10 | 30 | 150 | | | | | | | | | | | | | | | | | | | | | |
| GARRUCHA | 18 | 12 | 3 | 15 | 45 | 18 | 10 | 0 | 10 | 30 | 18 | 12 | 3 | 15 | 75 | | | | | | | | | | | | | | | | | | | | | |
| ROQUETAS DE MAR | 32 | 7 | 12 | 19 | 57 | 12 | 9 | 3 | 12 | 36 | 32 | 9 | 12 | 21 | 68 | | | | | | | | | | | | | | | | | | | | | |
| TOTAL | 114 | 44 | 25 | 69 | 182 | 94 | 44 | 9 | 53 | 159 | 114 | 49 | 28 | 77 | 341 | | | | | | | | | | | | | | | | | | | | | |

ENCUENTROS EDUCATIVOS DE PROMOCIÓN DEL TENIS

| ENCUENTROS | PRIMER ENCUENTRO | | | | | | | | | | | | SEGUNDO ENCUENTRO | | | | | | | | | | | | TERCER ENCUENTRO | | | | | | | | | | | | TOTAL | | | | | | | | | | | |
|---------------|------------------|---------------|---------------|-----------|------------|-----------------|---------------|---------------|-----------|------------|-----------------|---------------|-------------------|-----------|------------|-----------------|---------------|---------------|------------|------------|-----------------|--|--|--|------------------|--|--|--|--|--|--|--|--|--|--|--|-------|--|--|--|--|--|--|--|--|--|--|--|
| | MUNICIPIOS | INSCRIPCIONES | PARTICIPANTES | | | PARTICIPACIONES | INSCRIPCIONES | PARTICIPANTES | | | PARTICIPACIONES | INSCRIPCIONES | PARTICIPANTES | | | PARTICIPACIONES | INSCRIPCIONES | PARTICIPANTES | | | PARTICIPACIONES | | | | | | | | | | | | | | | | | | | | | | | | | | | |
| | | | H | M | T | | | H | M | T | | | H | M | T | | | | | | | | | | | | | | | | | | | | | | | | | | | | | | | | | |
| ADRA | 53 | 27 | 19 | 46 | 138 | 0 | 0 | 0 | 0 | 0 | 0 | 0 | 0 | 0 | 53 | 27 | 19 | 46 | 138 | | | | | | | | | | | | | | | | | | | | | | | | | | | | | |
| ALMERÍA | 0 | 0 | 0 | 0 | 0 | 0 | 0 | 0 | 0 | 0 | 118 | 40 | 30 | 70 | 210 | 118 | 40 | 39 | 79 | 210 | | | | | | | | | | | | | | | | | | | | | | | | | | | | |
| ANTAS | 0 | 0 | 0 | 0 | 0 | 6 | 5 | 0 | 5 | 15 | 0 | 0 | 0 | 0 | 6 | 5 | 0 | 5 | 15 | | | | | | | | | | | | | | | | | | | | | | | | | | | | | |
| CARBONERAS | 0 | 0 | 0 | 0 | 0 | 68 | 14 | 8 | 22 | 66 | 0 | 0 | 0 | 0 | 68 | 14 | 8 | 22 | 66 | | | | | | | | | | | | | | | | | | | | | | | | | | | | | |
| HUERCAL OVERA | 0 | 0 | 0 | 0 | 0 | 76 | 36 | 23 | 59 | 177 | 0 | 0 | 0 | 0 | 76 | 36 | 23 | 59 | 177 | | | | | | | | | | | | | | | | | | | | | | | | | | | | | |
| SERÓN | 0 | 0 | 0 | 0 | 0 | 8 | 2 | 0 | 2 | 6 | 0 | 0 | 0 | 0 | 8 | 2 | 0 | 2 | 6 | | | | | | | | | | | | | | | | | | | | | | | | | | | | | |
| TOTAL | 53 | 27 | 19 | 46 | 138 | 158 | 57 | 31 | 88 | 264 | 118 | 40 | 30 | 70 | 210 | 329 | 124 | 89 | 213 | 612 | | | | | | | | | | | | | | | | | | | | | | | | | | | | |

ENCUENTROS EDUCATIVOS DE PROMOCIÓN DE DEPORTE Y SOLIDARIDAD

| ENCUENTROS | PRIMER ENCUENTRO | | | | | | | | | | | | TOTAL | | | | | | | | | | | |
|--------------|------------------|---------------|---------------|------------|------------|-----------------|---------------|---------------|------------|------------|-----------------|--|-------|--|--|--|--|--|--|--|--|--|--|--|
| | MUNICIPIOS | INSCRIPCIONES | PARTICIPANTES | | | PARTICIPACIONES | INSCRIPCIONES | PARTICIPANTES | | | PARTICIPACIONES | | | | | | | | | | | | | |
| | | | H | M | T | | | H | M | T | | | | | | | | | | | | | | |
| ALMERÍA | 16 | 208 | 114 | 322 | 966 | 16 | 208 | 114 | 322 | 966 | | | | | | | | | | | | | | |
| TOTAL | 16 | 208 | 114 | 322 | 966 | 16 | 208 | 114 | 322 | 966 | | | | | | | | | | | | | | |

PARTICIPACIÓN POR MODALIDAD

| ENCUENTROS EDUCATIVOS DE PROMOCIÓN DEL RUGBY | | | | | | | | | | | | | | | |
|--|------------------|---------------|-----------|------------|-----------------|-------------------|---------------|-----------|------------|-----------------|---------------|---------------|-----------|------------|-----------------|
| ENCUENTROS | PRIMER ENCUENTRO | | | | | SEGUNDO ENCUENTRO | | | | | TOTAL | | | | |
| MUNICIPIOS | INSCRIPCIONES | PARTICIPANTES | | | PARTICIPACIONES | INSCRIPCIONES | PARTICIPANTES | | | PARTICIPACIONES | INSCRIPCIONES | PARTICIPANTES | | | PARTICIPACIONES |
| | | H | M | T | | | H | M | T | | | H | M | T | |
| ALCOLEA | 29 | 0 | 0 | 0 | 0 | 29 | 20 | 8 | 28 | 112 | 50 | 20 | 8 | 28 | 112 |
| ALMERÍA | 140 | 65 | 17 | 82 | 328 | 140 | 38 | 12 | 50 | 200 | 127 | 65 | 17 | 82 | 528 |
| BALANEGRA | 42 | 0 | 0 | 0 | 0 | 42 | 28 | 14 | 42 | 168 | 42 | 28 | 14 | 42 | 168 |
| EL EJIDO | 35 | 20 | 0 | 20 | 80 | 35 | 23 | 8 | 31 | 124 | 31 | 23 | 8 | 31 | 204 |
| ROQUETAS DE MAR | 75 | 19 | 8 | 27 | 108 | 75 | 16 | 21 | 37 | 148 | 75 | 19 | 21 | 40 | 256 |
| TOTAL | 321 | 125 | 25 | 129 | 516 | 321 | 125 | 63 | 188 | 752 | 325 | 155 | 68 | 223 | 1268 |

| ENCUENTROS EDUCATIVOS DE PROMOCIÓN FITNESS | | | | | | | | | | | | | | | | | | | | | | | | | |
|--|----------------------|-----------|-----------|-----------|------------|----------------------|-----------|-----------|-----------|-----------|----------------------|-----------|-----------|----------|-----------|-------------------------|-----------|-----------|------------|------------|------------|------------|------------|------------|--------------|
| ENCUENTROS | 1º ENCUENTRO FITNESS | | | | | 2º ENCUENTRO FITNESS | | | | | 3º ENCUENTRO FITNESS | | | | | 4º E. BAILES DEPORTIVOS | | | | TOTAL | | | | | |
| MUNICIPIOS | INSCRIPCS. | PARTICTS. | | | PARTICCS. | INSCRIPCS. | PARTICTS. | | | PARTICCS. | INSCRIPCS. | PARTICTS. | | | PARTICCS. | INSCRIPCS. | PARTICTS. | | | PARTICCS. | INSCRIPCS. | PARTICTS. | | | PARTICCS. |
| | | H | M | T | | | H | M | T | | | H | M | T | | | H | M | T | | | H | M | T | |
| ALMERÍA | 25 | 16 | 15 | 31 | 93 | 25 | 2 | 15 | 17 | 51 | 25 | 12 | 11 | 23 | 69 | 128 | 22 | 53 | 75 | 225 | 203 | 52 | 95 | 147 | 438 |
| BALANEGRA | 0 | 0 | 0 | 0 | 0 | 0 | 0 | 0 | 0 | 0 | 0 | 0 | 0 | 0 | 68 | 32 | 16 | 10 | 26 | 78 | 32 | 16 | 10 | 26 | 147 |
| VICAR | 25 | 9 | 13 | 22 | 66 | 0 | 0 | 0 | 0 | 0 | 0 | 0 | 0 | 0 | 68 | 0 | 0 | 0 | 0 | 0 | 25 | 9 | 13 | 22 | 135 |
| FELIX | 0 | 0 | 0 | 0 | 0 | 17 | 5 | 8 | 11 | 33 | 0 | 0 | 0 | 0 | 68 | 0 | 0 | 0 | 0 | 0 | 17 | 5 | 6 | 11 | 102 |
| EL EJIDO | 0 | 0 | 0 | 0 | 0 | 0 | 0 | 0 | 0 | 0 | 0 | 0 | 0 | 0 | 68 | 43 | 26 | 8 | 34 | 102 | 43 | 26 | 8 | 34 | 171 |
| GERGAL | 0 | 0 | 0 | 0 | 0 | 0 | 0 | 0 | 0 | 0 | 0 | 0 | 0 | 0 | 68 | 11 | 5 | 4 | 9 | 27 | 11 | 5 | 4 | 9 | 96 |
| TOTAL | 25 | 25 | 28 | 53 | 159 | 42 | 7 | 21 | 28 | 84 | 0 | 12 | 11 | 0 | 69 | 214 | 69 | 75 | 144 | 432 | 331 | 113 | 136 | 249 | 1.089 |

| ENCUENTROS EDUCATIVOS DE PROMOCIÓN DEL BADMINTON | | | | | | | | | | | | | | | |
|--|------------------|---------------|-----------|------------|-----------------|-------------------|---------------|-----------|-----------|-----------------|---------------|---------------|-----------|------------|-----------------|
| ENCUENTROS | PRIMER ENCUENTRO | | | | | SEGUNDO ENCUENTRO | | | | | TOTAL | | | | |
| MUNICIPIOS | INSCRIPCIONES | PARTICIPANTES | | | PARTICIPACIONES | INSCRIPCIONES | PARTICIPANTES | | | PARTICIPACIONES | INSCRIPCIONES | PARTICIPANTES | | | PARTICIPACIONES |
| | | H | M | T | | | H | M | T | | | H | M | T | |
| ALHAMA DE ALMERÍA | 39 | 19 | 20 | 39 | 117 | 39 | 12 | 13 | 25 | 75 | 39 | 19 | 20 | 39 | 192 |
| ALMERÍA | 81 | 30 | 33 | 63 | 189 | 0 | 0 | 0 | 0 | 0 | 81 | 30 | 33 | 63 | 189 |
| EL EJIDO | 36 | 16 | 9 | 25 | 75 | 0 | 0 | 0 | 0 | 0 | 36 | 16 | 9 | 25 | 75 |
| VÉLEZ RUBIO | 0 | 0 | 0 | 0 | 0 | 31 | 11 | 17 | 28 | 84 | 31 | 11 | 17 | 28 | 84 |
| VICAR | 18 | 12 | 5 | 17 | 51 | 13 | 8 | 2 | 10 | 30 | 18 | 12 | 5 | 17 | 81 |
| TOTAL | 174 | 77 | 67 | 144 | 432 | 83 | 31 | 32 | 63 | 189 | 205 | 88 | 84 | 172 | 621 |

| ENCUENTROS EDUCATIVOS DE PROMOCIÓN DEL JUDO | | | | | | | | | | | |
|---|---------------|--|---------------|-----------|-----------|-----------------|---------------|---------------|-----------|-----------|-----------------|
| ENCUENTROS | | | | | | TOTAL | | | | | |
| MUNICIPIOS | INSCRIPCIONES | | PARTICIPANTES | | | PARTICIPACIONES | INSCRIPCIONES | PARTICIPANTES | | | PARTICIPACIONES |
| | | | H | M | T | | | H | M | T | |
| Almería | 140 | | 45 | 13 | 58 | 58 | 140 | 45 | 13 | 58 | 58 |
| Roquetas de Mar | 6 | | 4 | 2 | 6 | 6 | 6 | 4 | 2 | 6 | 6 |
| TOTAL | 146 | | 49 | 15 | 64 | 64 | 146 | 49 | 15 | 64 | 64 |

PARTICIPACIÓN POR MODALIDAD

| ENCUENTROS EDUCATIVOS DE PROMOCIÓN DEPORTIVA PARA PEQUEÑOS MUNICIPIOS | | | | | | | | | | | | | | | | | | | | | | | | | | | | | | |
|---|------------------|-----------|---|-----------|------------|-------------------|-----------|-----------|-----------|------------|------------------|-----------|-----------|-----------|------------|------------------|-----------|-----------|-----------|------------|-----------|-----------|-----------|-----------|------------|------------|------------|------------|------------|-------------|
| ENCUENTROS | PRIMER ENCUENTRO | | | | | SEGUNDO ENCUENTRO | | | | | TERCER ENCUENTRO | | | | | CUARTO ENCUENTRO | | | | | TOTAL | | | | | | | | | |
| | MUNICIPIOS | PARTICTS. | | | | PARTICCS. | PARTICTS. | | | | PARTICCS. | PARTICTS. | | | | PARTICCS. | PARTICTS. | | | | PARTICCS. | PARTICTS. | | | | PARTICCS. | | | | |
| INSCRIPCS. | | H | M | T | INSCRIPCS. | | H | M | T | INSCRIPCS. | | H | M | T | INSCRIPCS. | | H | M | T | INSCRIPCS. | | H | M | T | | | | | | |
| ABELA | 25 | 17 | 8 | 25 | 100 | | | | | | | | | | | | | | | | 29 | 17 | 8 | 25 | 100 | | | | | |
| ALCOLEA | | | | | 0 | 9 | 2 | 2 | 4 | 16 | | | | | | | | | | | | 9 | 2 | 2 | 4 | 16 | | | | |
| ALCONTAR | 5 | 4 | 0 | 4 | 16 | | | | | | | | | | | | | | | | | 5 | 4 | 0 | 4 | 16 | | | | |
| ALHABIA | | | | | 0 | | | | | | 22 | 7 | 12 | 19 | 76 | | | | | | | 22 | 7 | 12 | 19 | 76 | | | | |
| ALICÚN | | | | | 0 | | | | | | 11 | 6 | 4 | 10 | 40 | | | | | | | 11 | 6 | 4 | 10 | 40 | | | | |
| ARMUÑA | 2 | 0 | 2 | | 0 | | | | | | | | | | | | | | | | | 2 | 0 | 2 | | 0 | | | | |
| BACARES | 2 | 0 | 2 | 2 | 8 | | | | | | | | | | | | | | | | | 2 | 0 | 2 | 2 | 8 | | | | |
| BAYARQUE | 1 | 0 | 1 | 1 | 4 | | | | | | | | | | | | | | | | | 1 | 0 | 1 | 1 | 4 | | | | |
| CANTORIA | | | | | 0 | | | | | | | | | | | | | | | | | 34 | 17 | 15 | 32 | 128 | | | | |
| FELIX | | | | | 0 | | | | | | | | | | | | | | | | | 30 | 16 | 12 | 28 | 112 | | | | |
| FONDÓN | | | | | 0 | 20 | 10 | 10 | 20 | 80 | | | | | | | | | | | | 20 | 10 | 10 | 20 | 80 | | | | |
| GERGAL | | | | | 0 | | | | | | 16 | 11 | 3 | 14 | 56 | | | | | | | 16 | 11 | 3 | 14 | 56 | | | | |
| HUECJA | | | | | 0 | | | | | | 10 | 6 | 4 | 10 | 40 | | | | | | | 10 | 6 | 4 | 10 | 40 | | | | |
| LUCAINENA | | | | | 0 | 12 | 4 | 3 | 7 | 28 | | | | | | | | | | | | 12 | 4 | 3 | 7 | 28 | | | | |
| LUCAR | 9 | 8 | 1 | 9 | 36 | | | | | | | | | | | | | | | | | 9 | 8 | 1 | 9 | 36 | | | | |
| MARÍA | | | | | 0 | | | | | | | | | | | | | | | | | 25 | 9 | 15 | 24 | 96 | | | | |
| OHANES | | | | | 0 | 12 | 8 | 4 | 12 | 48 | | | | | | | | | | | | 12 | 8 | 4 | 12 | 48 | | | | |
| PURCHENA | 22 | 16 | 5 | 21 | 84 | | | | | | | | | | | | | | | | | 22 | 16 | 5 | 21 | 84 | | | | |
| SENÉS | | | | | 0 | 1 | 1 | 5 | 6 | 24 | | | | | | | | | | | | 1 | 1 | 5 | 6 | 24 | | | | |
| SERÓN | 5 | 0 | 0 | 0 | 0 | | | | | | | | | | | | | | | | | 5 | 0 | 0 | 0 | 0 | | | | |
| TAHAL | | | | | 0 | | | | | | | | | | | | | | | | | 11 | 6 | 4 | 10 | 40 | | | | |
| TÚJOLA | 4 | 0 | 0 | 0 | 0 | | | | | | | | | | | | | | | | | 4 | 0 | 0 | 0 | 0 | | | | |
| TURRILLAS | | | | | 0 | 2 | 0 | 3 | 3 | 12 | | | | | | | | | | | | 2 | 0 | 3 | 3 | 12 | | | | |
| ULEILA DEL CAMPO | | | | | 0 | 25 | 13 | 11 | 24 | 96 | | | | | | | | | | | | 25 | 13 | 11 | 24 | 96 | | | | |
| TOTAL | 79 | | | 62 | 248 | 81 | 38 | 38 | 76 | 304 | 59 | 30 | 23 | 53 | 212 | 36 | 15 | 19 | 34 | 136 | 64 | 33 | 27 | 60 | 240 | 319 | 161 | 126 | 287 | 1140 |

| ENCUENTROS EDUCATIVOS DE PROMOCIÓN DE LAS TRAVESÍAS Y CARRERAS POR MONTAÑA | | | | | | | | | | |
|--|----------------------|---------------|-----------|-----------|-----------------|---------------|---------------|-----------|-----------|-----------------|
| ENCUENTROS | ENCUENTRO PROVINCIAL | | | | | TOTAL | | | | |
| MUNICIPIOS | INSCRIPCIONES | PARTICIPANTES | | | PARTICIPACIONES | INSCRIPCIONES | PARTICIPANTES | | | PARTICIPACIONES |
| | | H | M | T | | | H | M | T | |
| ALMERÍA | 10 | 3 | 3 | 6 | 18 | 10 | 3 | 3 | 6 | 18 |
| BALANEGRA | 47 | 19 | 11 | 30 | 90 | 47 | 19 | 11 | 30 | 90 |
| EL EJIDO | 24 | 6 | 2 | 8 | 24 | 24 | 6 | 2 | 8 | 24 |
| TOTAL | 81 | 28 | 16 | 44 | 132 | 81 | 28 | 16 | 44 | 132 |

RESUMEN DE PARTICIPACIÓN POR MODALIDAD

| ENCUENTROS EDUCATIVOS DE PROMOCIÓN DEPORTIVA | | | | | |
|--|---------------|---------------|-------------|-------------|-----------------|
| MODALIDADES | TOTAL | | | | |
| | INSCRIPCIONES | PARTICIPANTES | | | PARTICIPACIONES |
| | | H | M | TOTAL | |
| AJEDREZ | 37 | 18 | 10 | 28 | 84 |
| CAMPO A TRAVES | 517 | 181 | 155 | 336 | 519 |
| JUGANDO AL EL ATLETISMO | 122 | 66 | 46 | 112 | 448 |
| ATLETISMO PISTA | 425 | 219 | 201 | 420 | 1260 |
| BALONMANO A 5 | 179 | 119 | 75 | 194 | 1368 |
| ESGRIMA | 127 | 86 | 26 | 112 | 615 |
| FRONTÓN | 75 | 46 | 1 | 47 | 174 |
| GIMNASIA RÍTMICA | 859 | 0 | 472 | 472 | 758 |
| MINIBASKET | 343 | 165 | 92 | 257 | 1740 |
| MINIFÚTBOL | 118 | 83 | 13 | 96 | 429 |
| MINIVOLEY | 132 | 47 | 67 | 114 | 751 |
| TENIS DE MESA | 114 | 49 | 28 | 77 | 341 |
| TENIS | 329 | 124 | 89 | 213 | 612 |
| DEPORTE Y SOLIDARIDAD | 322 | 208 | 114 | 322 | 966 |
| RUGBY | 325 | 155 | 68 | 223 | 1268 |
| FITNES Y BAILES DEPORTIVOS | 331 | 113 | 136 | 249 | 1089 |
| BÁDMINTON | 205 | 88 | 84 | 172 | 621 |
| PEQUEÑOS MUNICIPIOS | 319 | 161 | 126 | 287 | 1140 |
| JUDO | 146 | 49 | 15 | 64 | 64 |
| TRAVESIA POR MONTAÑA | 81 | 28 | 16 | 44 | 132 |
| TOTAL | 5106 | 2005 | 1834 | 3839 | 14379 |

RESUMEN DE PARTICIPANTES EN RELACIÓN AL GÉNERO 2013/14

| MODALIDADES DEPORTIVAS | MASC. | FEM. | TOTAL |
|-----------------------------|-------------|-------------|-------------|
| AJEDREZ | 18 | 10 | 28 |
| CAMPO A TRAVÉS | 181 | 155 | 336 |
| JUGANDO AL ATLETISMO | 66 | 46 | 112 |
| ATLETISMO EN PISTA | 219 | 201 | 420 |
| BALONMANO A 5 | 119 | 75 | 194 |
| ESGRIMA | 86 | 26 | 112 |
| FRONTÓN | 46 | 1 | 47 |
| GIMNASIA RÍTMICA | 0 | 472 | 472 |
| MINIBASKET | 165 | 92 | 257 |
| MINIFÚTBOL | 83 | 13 | 96 |
| MINIVOLEY | 47 | 67 | 114 |
| TENIS DE MESA | 49 | 28 | 77 |
| TENIS | 124 | 89 | 213 |
| DEPORTE Y SOLIDARIDAD | 208 | 114 | 322 |
| RUGBY | 155 | 68 | 223 |
| FITNESS Y BAILES DEPORTIVOS | 113 | 136 | 249 |
| BÁDMINTON | 88 | 84 | 172 |
| PEQUEÑOS MUNICIPIOS | 161 | 126 | 287 |
| JUDO | 49 | 15 | 64 |
| TRAVESÍAS POR MONTAÑA | 28 | 16 | 44 |
| TOTAL | 2005 | 1834 | 3839 |

COMPARATIVA PARTICIPACIÓN POR GÉNERO ENCUENTROS 2011/12, 2012/13 y 2013/14

| MODALIDADES DEPORTIVAS | 2011/12 | | 2012/13 | | 2013/14 | |
|----------------------------|--------------|--------------|--------------|--------------|-------------|-------------|
| | M. | F. | M. | F. | M. | F. |
| AJEDREZ | 61 | 14 | 84 | 35 | 18 | 10 |
| ATLETISMO | 63 | 57 | 324 | 293 | | |
| AULA DEL MAR | 245 | 350 | 441 | 469 | | |
| BÁDMINTON | | | 98 | 57 | 88 | 84 |
| FITNES Y BAILES DEPORTIVOS | 195 | 252 | 79 | 102 | 113 | 136 |
| BALONMANO A 5 | 37 | 33 | 208 | 210 | 119 | 75 |
| DEPORTE Y SOLIDARIDAD | 115 | 173 | | | 208 | 114 |
| ESGRIMA | 38 | 33 | 97 | 55 | 86 | 26 |
| FÚTBOL 7 | 354 | 6 | | | | |
| GIMNASIA RÍTMICA | | 194 | | 569 | 0 | 472 |
| JUDO | | | 114 | 42 | 49 | 15 |
| MINIBASKET | | | 325 | 202 | 165 | 92 |
| MINIFÚTBOL | | | 161 | 20 | 83 | 13 |
| MINIVOLEY | | | 59 | 85 | 47 | 67 |
| MULTIDEPORTE | | | 420 | 388 | | |
| PEQUEÑOS MUNICIPIOS | | | 180 | 156 | 161 | 126 |
| RUGBY | | | 284 | 174 | 155 | 68 |
| TENIS DE MESA | 66 | 9 | 99 | 12 | 49 | 28 |
| TRAVESÍAS POR MONTAÑA | | | | | 28 | 16 |
| ATLETISMO: CAMPO A TRAVÉS | | | | | 181 | 155 |
| ATLETISMO EN PISTA | | | | | 219 | 201 |
| JUGANDO AL ATLETISMO | | | | | 66 | 46 |
| TENIS | | | | | 124 | 89 |
| FRONTÓN | | | | | 46 | 1 |
| TOTAL | 1.174 | 1.121 | 2.973 | 2.869 | 2005 | 1834 |
| | 2.295 | | 5.842 | | 3839 | |

COMPARATIVA PARTICIPACIÓN POR GÉNERO ENCUENTROS 2011/12, 2012/13 y 2013/14

| Género | TEMPORADAS | | |
|--------------|--------------|--------------|--------------|
| | 2011/12 | 2012/13 | 2013/14 |
| Masculinos | 1.174 | 2.973 | 2.005 |
| Femeninos | 1.121 | 2.869 | 1.834 |
| TOTAL | 2.295 | 5.842 | 3.839 |

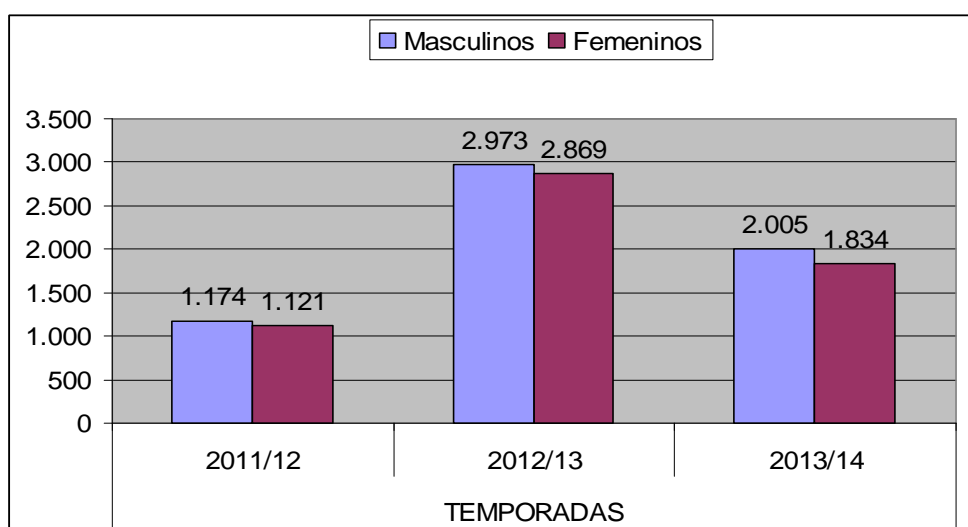

COMPARATIVA PARTICIPACIÓN TOTAL ENCUENTROS 2011/12, 2012/13 Y 2013/14

| TEMPORADAS | 2011/12 | 2012/13 | 2013/14 |
|--------------|--------------|--------------|--------------|
| TOTAL | 2.295 | 5.842 | 3.839 |

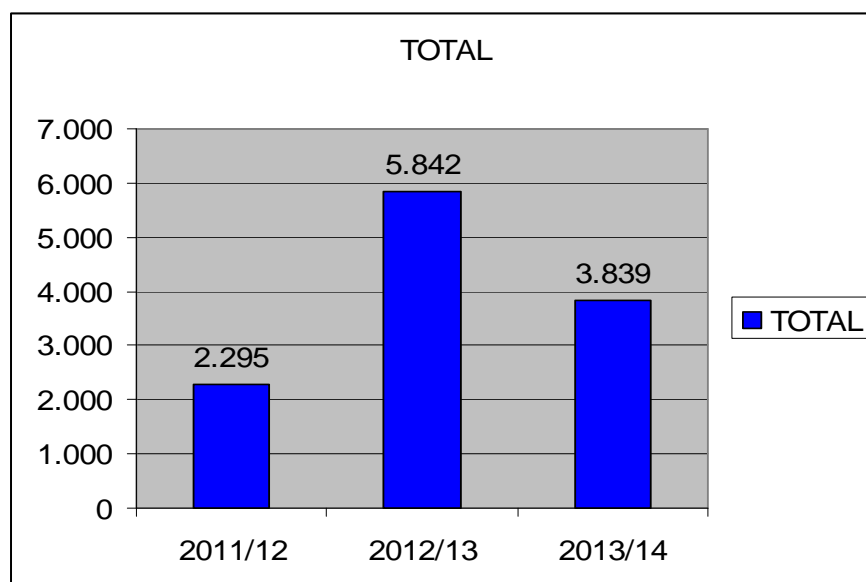

DEPORTE

ENCUENTROS EDUCATIVOS

EDUCACIÓN

SALUD

GALERÍA
FOTOGRAFICA

JUDOP







JUEGOS DEPORTIVOS PROVINCIALES
 DEPORTE EDUCACIÓN SALUD

20¹⁴/₁₅



¡por un deporte educativo, saludable y divertido!

DEPORTE

ALMERÍA
JUEGA
LIMPIO

SALUD

JUGANDO
LIMPIO
GANAMOS
TODOS

EDUCACIÓN

 **cajamar**
CAJA RURAL

PROGRAMA INCLUIDO EN EL PLAN ANDALUZ DE DEPORTE EN EDAD ESCOLAR 2013/2014



DIPUTACIÓN DE ALMERÍA